

Coyuntura industrial

Índice de Producción Industrial de Asturias (IPIA). Base 2015

	Septiembre 2020	Septiembre 2019	% Var.
IPIA total y según ramas de actividad (R28)			
TOTAL	76,8	88,5	-13,3
Industrias extractivas	31,1	29,0	7,0
Alimentación, bebidas y tabaco	75,0	90,2	-16,8
Otras industrias manufactureras	121,5	113,9	6,6
Industria química	78,2	81,8	-4,4
Otros productos minerales no metálicos	78,4	94,5	-17,0
Metalurgia	79,1	115,7	-31,6
Fabricación de productos metálicos	76,6	95,0	-19,4
Industria transformadora de los metales	113,1	116,4	-2,8
Energía eléctrica, gas, vapor	57,9	62,6	-7,6

IPIA según destino económico de los bienes			
Bienes de consumo	81,2	93,8	-13,4
Bienes de equipo	85,6	91,1	-6,1
Bienes intermedios	92,3	111,0	-16,9
Energía	50,6	55,1	-8,2

Fuente: SADEI

Evolución del IPIA del conjunto de la industria

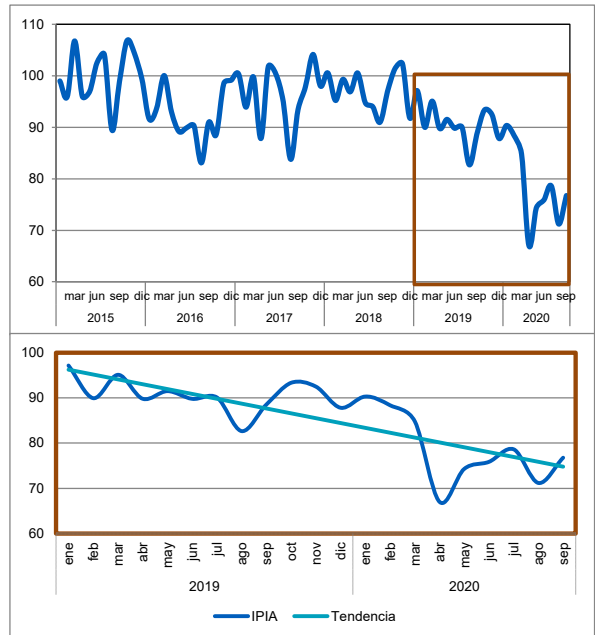

Encuesta industrial de coyuntura

	Septiembre 2020	Septiembre 2019	Dif.
Indicador de Clima Industrial (ICIA)	22,7	7,3	15,3
Cartera de pedidos	-7	19	-26
Tendencia prevista de producción	28	-21	49
Stock de productos terminados	-47	-24	-23
Días de trabajo asegurado	101	98	3

	III trimestre 2020	III trimestre 2019	Dif.
Utilización capacidad productiva (%)	72	80	-8

Fuente: SADEI

Evolución del ICIA

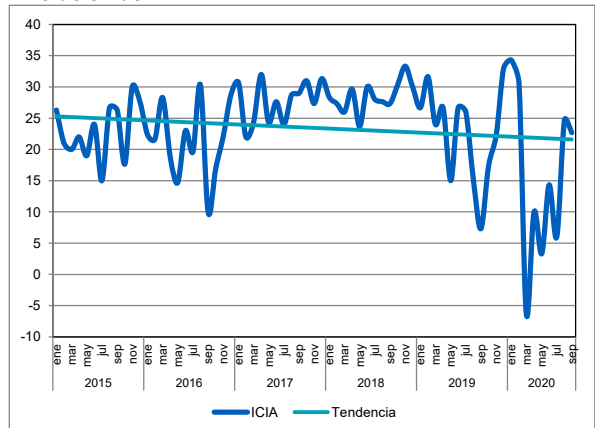

Otros indicadores sectoriales

Sector primario

	Septiembre			Acumulado enero-septiembre		
	2020	2019	% Var.	2020	2019	% Var.
Sacrificio de ganado (Tm) ¹						
Bovino	1.537,0	1.404,4	9,4	9.591,0	9.060,7	5,9
Porcino	336,0	377,2	-10,9	2.637,4	2.753,4	-4,2
Equino	31,0	28,6	8,5	187,5	198,0	-5,3
Ovino y caprino	3,6	14,2	-74,7	22,4	79,6	-71,9
Entregas de leche						
Número de ganaderos con entregas	1.568	1.662	-5,7	-	-	-
Leche producida (Tm)	45.411,4	44.383,7	2,3	432.784,1	420.274,3	3,0
Importe medio (€/litro)	0,350	0,349	0,3	-	-	-
Pesca desembarcada						
Peso (Tm)	2.050,6	937,2	118,8	28.086,1	18.422,7	52,5
Valor (miles de euros)	3.440,4	3.119,0	10,3	53.887,6	50.193,7	7,4

¹ Datos correspondientes a julio.

Consejería de Desarrollo Rural, Agroganadería y Pesca.

Fuente: FEGA (Fondo Español de Garantía Agraria).

Construcción

	Agosto			Acumulado enero-agosto		
	2020	2019	% Var.	2020	2019	% Var.
Licitación oficial (miles de euros)						
Estado y Seguridad Social	2.730	58	4.577,1	39.336	58.142	-32,3
Edificios y viviendas terminados (certificados de fin de obra)						
Edificios terminados	165	140	17,9	1.083	1.217	-11,0
Viviendas terminadas	78	74	5,4	971	1.116	-13,0
Edificios y viviendas de obra nueva a construir (visados de dirección de obra)						
Edificios a construir	60	43	39,5	335	421	-20,4
Viviendas a construir	126	143	-11,9	1.059	870	21,7

Fuentes: SADEI; Ministerio de Transportes, Movilidad y Agenda Urbana.

Servicios

	Septiembre			Acumulado enero-septiembre		
	2020	2019	% Var.	2020	2019	% Var.
Establecimientos hoteleros						
Número de viajeros	127.454	213.748	-40,4	757.353	1.446.639	-47,6
Residentes en España	120.470	166.325	-27,6	706.904	1.176.661	-39,9
Residentes en el extranjero	6.984	47.423	-85,3	50.450	269.977	-81,3
Pernoctaciones	272.160	453.218	-39,9	1.679.036	3.081.017	-45,5
Residentes en España	257.275	364.781	-29,5	1.560.335	2.570.481	-39,3
Residentes en el extranjero	14.885	88.437	-83,2	118.701	510.537	-76,7
Estancia media	2,14	2,12	0,7	2,22	2,13	4,1
Movimiento marítimo de mercancías (Tm)						
Puerto de Avilés	356.426	401.506	-11,2	3.062.183	3.905.592	-21,6
Puerto de Gijón	1.238.014	1.336.763	-7,4	11.505.381	13.450.352	-14,5
Viajeros en transporte urbano (miles) ²	1.633	2.750	-40,6	12.659	22.225	-43,0

² Datos correspondientes a agosto.

Fuentes: INE; Autoridades Portuarias de Avilés y Gijón; Puertos del Estado.

Demanda

Consumo

	Septiembre			Acumulado enero-septiembre		
	2020	2019	% Var.	2020	2019	% Var.
Consumo de productos energéticos						
Consumo de electricidad (GWh)	578,2	661,0	-12,5	5.698,5	6.547,4	-13,0
Usos domésticos	94,9	91,9	3,2	965,5	955,8	1,0
Fuerza industrial y otros	483,3	569,1	-15,1	4.733,0	5.591,7	-15,4
Gas natural (GWh)	1.164,0	1.178,0	-1,2	8.983,0	7.993,0	12,4
Gasolinas (Tm) ¹	10.154,7	10.778,0	-5,8	53.161,5	66.332,8	-19,9
Gasóleo A (Tm) ¹	36.168,8	40.826,7	-11,4	231.218,6	291.703,6	-20,7
Resto de gasóleos y fuelóleo (Tm) ¹	9.702,4	10.387,2	-6,6	109.136,1	111.525,1	-2,1
Matriculación de vehículos ligeros						
Turismos	1.365,0	1.627,0	-16,1	9.146,0	15.349,0	-40,4
Motocicletas y ciclomotores	242,0	197,0	22,8	2.473,0	1.957,0	26,4

¹ Datos correspondientes a agosto.

Fuentes: Empresas operadoras; Enagás; CORES; DGT

Índice de ventas en grandes superficies y cadenas de distribución de Asturias (IVGSA). Base 2016

	Septiembre 2020	Septiembre 2019	% Var.
Índice			
Ventas totales	103,9	95,4	8,9
Productos alimenticios y bebidas	105,0	96,6	8,7
Resto de productos	100,9	92,3	9,3
Índice deflactado			
Ventas totales	102,4	93,2	9,9
Productos alimenticios y bebidas	99,6	94,0	6,0
Resto de productos	102,0	90,5	12,7

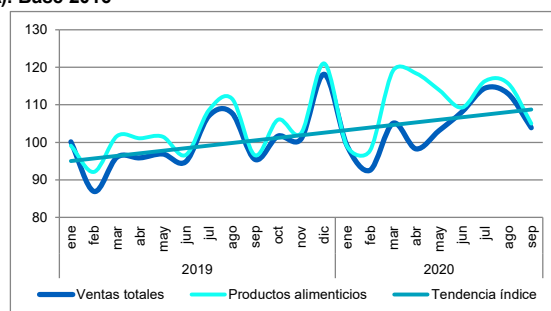

Fuente: SADEI

Inversión

	Septiembre			Acumulado enero-septiembre		
	2020	2019	% Var.	2020	2019	% Var.
Movimiento del registro mercantil						
Número de sociedades creadas	74	63	17,5	735,0	889,0	-17,3
Capital de sociedades creadas (miles de €)	2.432	1.426	70,6	25.559,9	64.229,8	-60,2
Número de sociedades ampliadas	28	27	3,7	236,0	254,0	-7,1
Capital de sociedades ampliadas (miles de €)	1.235	6.056	-79,6	72.900,6	173.229,3	-57,9
Matriculación de vehículos industriales y agrarios						
Camiones y furgonetas	241	143	68,5	1.816,0	1.626,0	11,7
Tractores, autobuses y otros	63	41	53,7	446,0	414,0	7,7

Fuente: Boletín Oficial del Registro Mercantil; DGT

Comercio exterior

	Agosto			Acumulado enero-agosto		
	2020	2019	% Var.	2020	2019	% Var.
Importaciones						
Miles de euros	210.298	338.806	-37,9	1.900.451	2.744.854	-30,8
Toneladas	526.767	1.161.314	-54,6	5.942.302	9.735.671	-39,0
Exportaciones						
Miles de euros	273.500	341.681	-20,0	2.550.849	3.324.254	-23,3
Toneladas	563.277	425.336	32,4	4.312.315	4.107.320	5,0
Saldo comercial (miles de €)	63.202	2.875	2.098,3	650.398	579.400	12,3

Fuente: Agencia Tributaria. Departamento de Aduanas e Impuestos Especiales

Coyuntura laboral

Encuesta de población activa

Población de 16 y más años según relación con la actividad y sexo (miles de personas)

	Ambos sexos			Hombres			Mujeres		
	III trimestre 2020	III trimestre 2019	% Var.	III trimestre 2020	III trimestre 2019	% Var.	III trimestre 2020	III trimestre 2019	% Var.
TOTAL	886,4	889,2	-0,3	420,5	421,9	-0,3	465,9	467,4	-0,3
Activos	443,6	451,2	-1,7	228,7	233,0	-1,8	214,9	218,2	-1,5
Ocupados	380,8	386,0	-1,3	198,3	200,0	-0,8	182,4	186,1	-2,0
Parados	62,8	65,1	-3,5	30,4	33,0	-7,9	32,5	32,1	1,2
Inactivos	442,8	438,1	1,1	191,8	188,9	1,5	251,0	249,2	0,7

Fuente: INE. EPA

Afiliación a la Seguridad Social

	Octubre 2020	Octubre 2019	% Var.
--	--------------	--------------	--------

Afiliados según sectores económicos (media del mes)

TOTAL	362.156	369.137	-1,9
Agricultura y pesca	12.233	12.468	-1,9
Industria	47.621	49.821	-4,4
Construcción	25.702	27.020	-4,9
Servicios	276.600	279.829	-1,2

	Septiembre 2020	Septiembre 2019	% Var.
--	-----------------	-----------------	--------

Empresas cotizantes ¹

	28.622	30.184	-5,2
--	---------------	---------------	-------------

¹ Incluye exclusivamente los regímenes general, del mar y del carbón.

Fuente: Tesorería General de la Seguridad Social

Paro registrado y contratos

	Octubre 2020	Octubre 2019	% Var.
--	--------------	--------------	--------

Paro registrado según sectores económicos

TOTAL	79.704	70.062	13,8
Agricultura y pesca	1.550	1.352	14,6
Industria	6.532	5.772	13,2
Construcción	6.192	5.393	14,8
Servicios	57.234	50.724	12,8
Sin empleo anterior	8.196	6.821	20,2

Contratos laborales según tipo y jornada

TOTAL	24.951	37.212	-32,9
Indefinidos	2.194	3.129	-29,9
T. completo	1.152	1.722	-33,1
T. parcial y discontinuos	1.042	1.407	-25,9
Temporales	22.562	33.840	-33,3
T. completo	13.047	18.631	-30,0
T. parcial	9.515	15.209	-37,4
Formativos	195	243	-19,8

Fuente: Servicio Público de Empleo del Principado de Asturias

Evolución del número de afiliados a la Seguridad Social

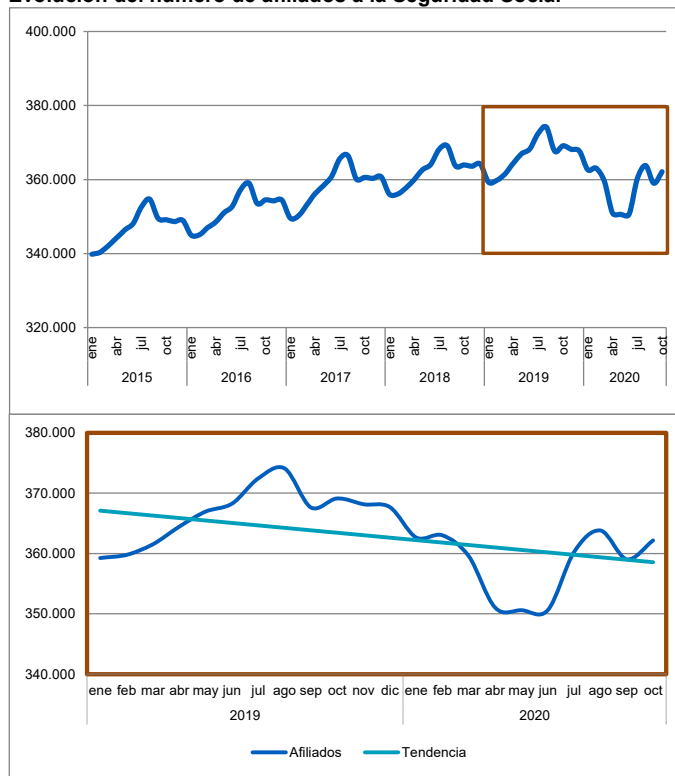

Evolución del paro registrado

