

Coyuntura industrial

Índice de Producción Industrial de Asturias (IPIA). Base 2010

	Diciembre 2018	Diciembre 2017	% Var.
IPIA total y según ramas de actividad (R28)			
TOTAL	86,8	90,8	-4,4
Industrias extractivas	30,8	40,2	-23,5
Alimentación, bebidas y tabaco	70,2	72,7	-3,5
Otras industrias manufactureras	87,4	89,8	-2,7
Industria química	91,7	106,1	-13,6
Otros productos minerales no metálicos	74,8	67,9	10,1
Metalurgia	98,7	101,2	-2,5
Fabricación de productos metálicos	75,4	61,1	23,4
Industria transformadora de los metales	76,9	74,4	3,4
Energía eléctrica, gas, vapor	125,0	151,5	-17,5
IPIA según destino económico de los bienes			
Bienes de consumo	68,3	71,6	-4,6
Bienes de equipo	77,7	66,4	17,0
Bienes intermedios	91,4	90,8	0,7
Energía	96,8	121,0	-20,0

Fuente: SADEI

Evolución del IPIA del conjunto de la industria

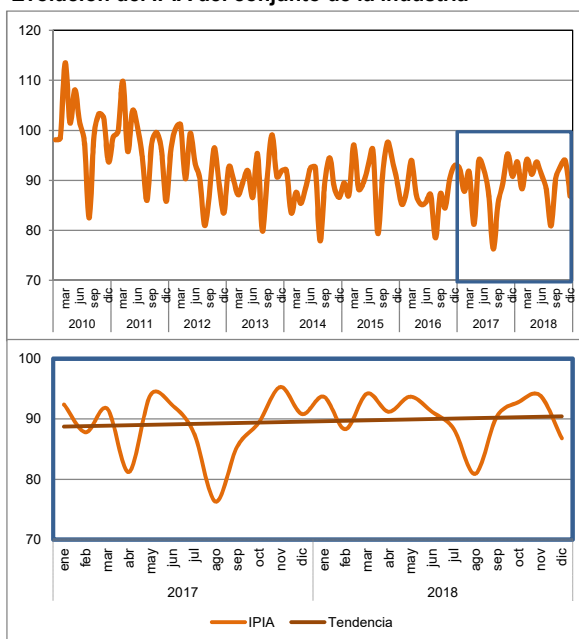

Encuesta industrial de coyuntura

	Diciembre 2018	Diciembre 2017	Dif.
Indicador de Clima Industrial	30	31	-1
Cartera de pedidos	20	25	-5
Tendencia prevista de producción	-2	11	-13
Stock de productos terminados	-72	-58	-14
Días de trabajo asegurado	91	98	-7
Utilización capacidad productiva (%)			
	84	83	1

Fuente: SADEI

Causas de infrutilización de la capacidad (2018-IV)

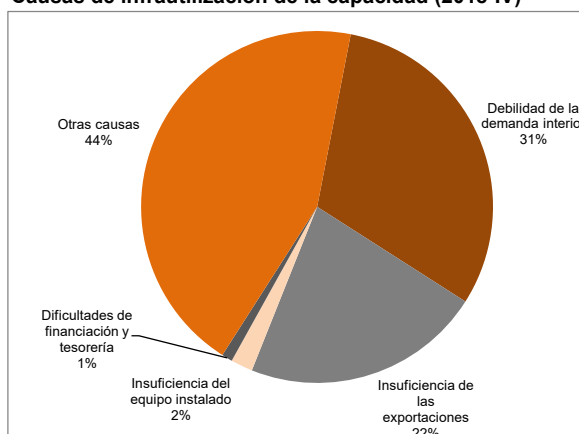

Otros indicadores sectoriales

Sector primario

	Diciembre			Acumulado enero-diciembre		
	2018	2017	% Var.	2018	2017	% Var.
Sacrificio de ganado (Tm) ⁽¹⁾						
Bovino	1.327,2	1.205,6	10,1	13.843,4	12.910,2	7,2
Porcino	425,8	395,8	7,6	4.297,0	3.753,4	14,5
Equino	37,7	39,1	-3,5	397,2	506,6	-21,6
Ovino y caprino	9,2	6,8	34,9	126,7	132,4	-4,3
Entregas de leche						
Número de ganaderos con entregas	1.750	1.874	-6,6	-	-	-
Leche producida (Tm)	45.403,6	46.097,4	-1,5	560.395,2	559.627,0	0,1
Importe medio (€/litro)	0,348	0,354	-1,7	-	-	-
Pesca desembarcada						
Peso (Tm)	917,69	887,24	3,4	22.396,70	23.167,27	-3,3
Valor (miles de euros)	5.104,91	5.310,39	-3,9	60.349,36	60.402,84	-0,1

¹ Datos correspondientes a noviembre.

Fuente: Ministerio de Agricultura y Pesca, Alimentación y Medio Ambiente; FEGA (Fondo Español de Garantía Agraria); Consejería de Agroganadería y Recursos Autóctonos.

Construcción

	Noviembre			Acumulado enero-noviembre		
	2018	2017	% Var.	2018	2017	% Var.
Licitación oficial (miles de euros)						
Total	17.010	15.197	11,9	118.719	119.145	-0,4
Estado y Seguridad Social	201	3.656	-94,5	34.638	10.762	221,9
Entes territoriales	16.809	11.541	45,6	84.081	108.383	-22,4
Edificios y viviendas terminados (certificados de fin de obra)						
Edificios terminados	183	188	-2,7	1.537	1.760	-12,7
Viviendas terminadas	216	36	500,0	1.390	924	50,4
Edificios y viviendas de obra nueva a construir (visados de dirección de obra)						
Edificios a construir	42	42	0,0	591	473	24,9
Viviendas a construir	45	171	-73,7	1.751	1.231	42,2

Fuentes: SADEI; Ministerio de Fomento.

Servicios

	Diciembre			Acumulado enero-diciembre		
	2018	2017	% Var.	2018	2017	% Var.
Establecimientos hoteleros						
Número de viajeros	87.169	88.444	-1,4	1.762.641	1.747.766	0,9
Residentes en España	77.027	81.147	-5,1	1.456.908	1.463.550	-0,5
Residentes en el extranjero	10.142	7.297	39,0	305.733	284.216	7,6
Pernoctaciones	165.339	162.743	1,6	3.585.861	3.541.558	1,3
Residentes en España	143.703	148.060	-2,9	3.020.403	3.003.277	0,6
Residentes en el extranjero	21.636	14.683	47,4	565.458	538.281	5,0
Estancia media	1,90	1,84	3,1	2,03	2,03	0,4
Movimiento marítimo de mercancías (Tm)						
Puerto de Avilés	491.504	409.387	20,1	5.024.863	4.809.694	4,5
Puerto de Gijón	1.848.231	1.548.090	19,4	19.630.592	21.748.072	-9,7
Viajeros en transporte urbano (miles) ⁽¹⁾						
	2.832	2.783	1,8	30.043	29.621	1,4

¹ Datos correspondientes a noviembre.

Fuentes: INE; Autoridades Portuarias de Avilés y Gijón.

Demanda

Consumo

	Diciembre			Acumulado enero-diciembre		
	2018	2017	% Var.	2018	2017	% Var.
Consumo de productos energéticos						
Consumo de electricidad (GWh)	810,8	825,5	-1,8	9.763,3	9.340,9	4,5
Usos domésticos	120,1	127,4	-5,7	1.326,4	1.303,0	1,8
Fuerza industrial y otros	690,6	698,1	-1,1	8.436,9	8.037,8	5,0
Gas natural (GWh)	765,0	1.074,0	-28,8	8.811,0	8.356,0	5,4
Gasolinas (Tm) ¹	7.069	6.974	1,4	85.492,7	85.905,0	-0,5
Gasóleo A (Tm) ¹	34.514	36.364	-5,1	403.658,8	426.753,0	-5,4
Resto de gasóleos y fuelóleo (Tm) ¹	12.951	13.617	-4,9	121.068,5	114.186,9	6,0
Matriculación de vehículos ligeros						
Turismos	1.631	2.001	-18,5	21.549	21.181	1,7
Motocicletas y ciclomotores	141	131	7,6	2.087	2.096	-0,4

¹ Datos correspondientes a noviembre.

Fuentes: Empresas operadoras; Enagás; CORES; DGT

Índice de ventas en grandes superficies y cadenas de distribución de Asturias (IVGSA). Base 2016

	Diciembre 2018	Diciembre 2017	% Var.
Índice			
Ventas totales	125,2	119,1	5,1
Productos alimenticios y bebidas	121,1	121,1	0,0
Resto de productos	122,5	113,4	8,0
Índice deflactado			
Ventas totales	119,2	114,6	4,0
Productos alimenticios y bebidas	117,8	119,7	-1,6
Resto de productos	115,5	107,6	7,3

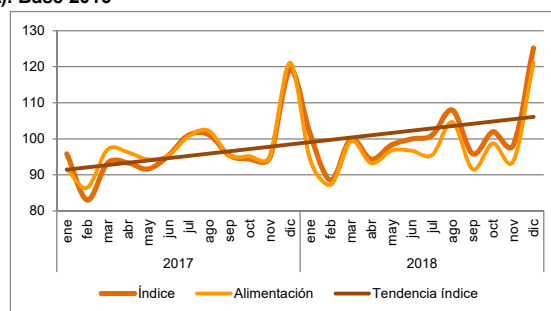

Fuente: SADEI

Inversión

	Diciembre			Acumulado enero-diciembre		
	2018	2017	% Var.	2018	2017	% Var.
Movimiento del registro mercantil						
Número de sociedades creadas	86	119	-27,7	1.186	1.329	-10,8
Capital de sociedades creadas (miles de €)	3.322	2.447	35,8	61.115	108.105	-43,5
Número de sociedades ampliadas	27	26	3,8	404	386	4,7
Capital de sociedades ampliadas (miles de €)	8.086	4.360	85,5	405.439	199.619	103,1
Matriculación de vehículos industriales y agrarios						
Camiones y furgonetas	228	188	21,3	2.467	2.411	2,3
Tractores, autobuses y otros	59	45	31,1	623	617	1,0

Fuente: Boletín Oficial del Registro Mercantil; DGT

Comercio exterior

	Noviembre			Acumulado enero-noviembre		
	2018	2017	% Var.	2018	2017	% Var.
Importaciones						
Miles de euros	402.351	372.287	8,1	4.018.866	3.802.138	5,7
Toneladas	1.468.201	1.758.389	-16,5	14.702.582	15.693.264	-6,3
Exportaciones						
Miles de euros	335.497	376.197	-10,8	3.998.186	3.877.131	3,1
Toneladas	400.743	438.350	-8,6	4.968.804	4.957.999	0,2
Saldo comercial (miles de €)	-66.854	3.909	-1.810,1	-20.680	74.992	-127,6

Fuente: AEAT. Departamento de Aduanas e Impuestos Especiales

Coyuntura laboral

Encuesta de población activa

Población de 16 y más años según relación con la actividad y sexo (miles de personas)

	Ambos sexos			Hombres			Mujeres		
	IV trimestre 2018	IV trimestre 2017	% Var.	IV trimestre 2018	IV trimestre 2017	% Var.	IV trimestre 2018	IV trimestre 2017	% Var.
TOTAL	891,6	897,9	-0,7	423,0	426,1	-0,7	468,7	471,8	-0,7
Activos	448,3	455,0	-1,5	229,1	233,9	-2,1	219,2	221,1	-0,9
Ocupados	390,6	388,4	0,6	202,6	201,2	0,7	188,0	187,2	0,4
Parados	57,6	66,6	-13,5	26,4	32,7	-19,3	31,2	33,9	-8,0
Inactivos	443,4	442,9	0,1	193,9	192,2	0,9	249,5	250,8	-0,5

Fuente: INE. EPA

Afiliación a la Seguridad Social

	Enero 2019	Enero 2018	% Var.
--	------------	------------	--------

Afiliados según sectores económicos (media del mes)

TOTAL	359.264	356.053	0,9
Agricultura y pesca	12.451	12.744	-2,3
Industria	49.742	49.841	-0,2
Construcción	25.170	24.406	3,1
Servicios	271.901	269.061	1,1

	Diciembre 2018	Diciembre 2017	% Var.
--	----------------	----------------	--------

Empresas en alta **41.118** **41.232** **-0,3**

Fuente: Tesorería General de la Seguridad Social

Paro registrado y contratos

	Enero 2019	Enero 2018	% Var.
--	------------	------------	--------

Paro registrado según sectores económicos

TOTAL	75.781	79.502	-4,7
Agricultura y pesca	1.524	1.568	-2,8
Industria	6.069	6.469	-6,2
Construcción	6.319	7.163	-11,8
Servicios	54.793	56.953	-3,8
Sin empleo anterior	7.076	7.349	-3,7

Contratos laborales según tipo y jornada

TOTAL	28.566	28.310	0,9
Indefinidos	2.503	2.590	-3,4
T. completo	1.574	1.640	-4,0
T. parcial y discontinuos	929	950	-2,2
Temporales	25.742	25.487	1,0
T. completo	15.677	15.737	-0,4
T. parcial	10.065	9.750	3,2
Formativos	321	233	37,8

Fuente: Servicio Público de Empleo del Principado de Asturias

Evolución del número de afiliados a la Seguridad Social

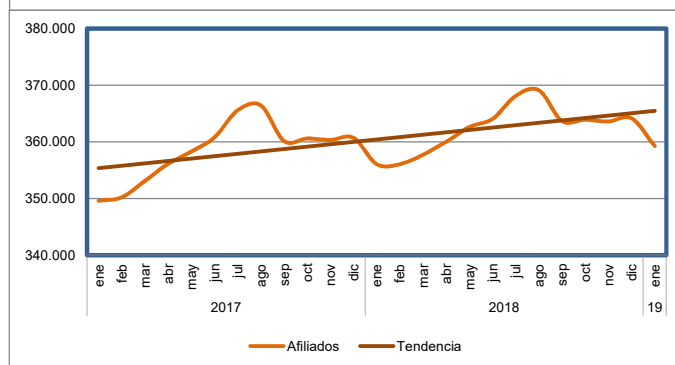
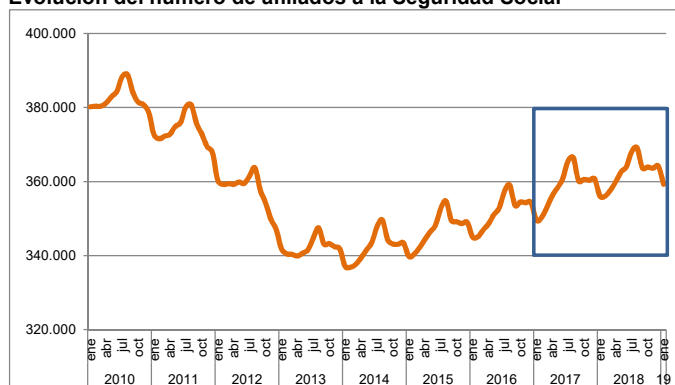

Evolución del paro registrado

