

Coyuntura industrial

Índice de Producción Industrial de Asturias (IPIA). Base 2010

	Noviembre 2018	Noviembre 2017	% Var.
--	----------------	----------------	--------

IPIA total y según ramas de actividad (R28)

TOTAL	93,4	95,3	-2,0
Industrias extractivas	40,6	46,5	-12,7
Alimentación, bebidas y tabaco	74,4	71,6	3,9
Otras industrias manufactureras	95,5	94,0	1,6
Industria química	95,5	89,9	6,2
Otros productos minerales no metálicos	75,3	70,8	6,4
Metalurgia	99,0	97,6	1,4
Fabricación de productos metálicos	82,6	81,8	1,0
Industria transformadora de los metales	89,3	89,0	0,3
Energía eléctrica, gas, vapor	138,1	156,9	-12,0

IPIA según destino económico de los bienes

Bienes de consumo	73,8	71,9	2,6
Bienes de equipo	85,7	78,2	9,6
Bienes intermedios	96,0	94,3	1,8
Energía	107,6	125,9	-14,5

Fuente: SADEI

Evolución del IPIA del conjunto de la industria

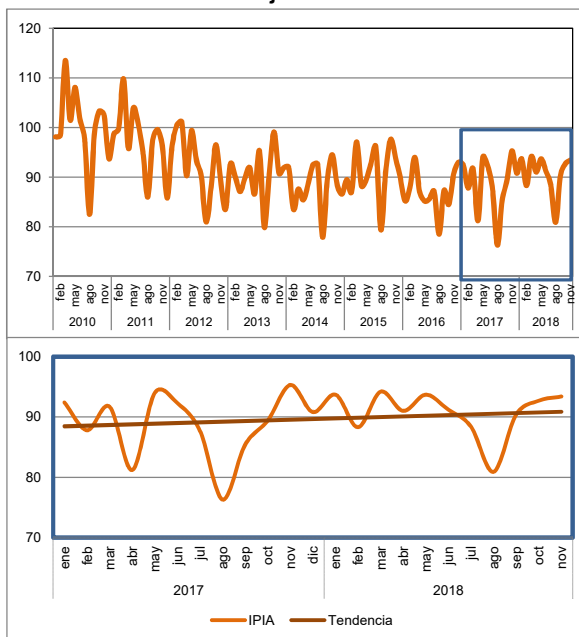

Encuesta industrial de coyuntura

	Noviembre 2018	Noviembre 2017	Dif.
--	----------------	----------------	------

Indicador de Clima Industrial	33	27	6
Cartera de pedidos	35	22	13
Tendencia prevista de producción	18	8	10
Stock de productos terminados	-47	-52	5
Días de trabajo asegurado	92	93	-1

	III trimestre 2018	III trimestre 2017	Dif.
--	--------------------	--------------------	------

Utilización capacidad productiva (%)	85	82	3
--------------------------------------	----	----	---

Fuente: SADEI

Evolución del Indicador de Clima Industrial

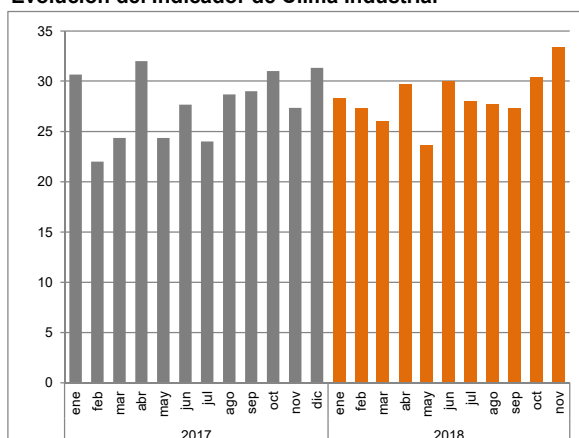

Otros indicadores sectoriales

Sector primario

	Noviembre			Acumulado enero-noviembre		
	2018	2017	% Var.	2018	2017	% Var.
Sacrificio de ganado (Tm)						
Bovino	1.327,2	1.205,6	10,1	13.843,4	12.910,2	7,2
Porcino	425,8	395,8	7,6	4.297,0	3.753,4	14,5
Equino	37,7	39,1	-3,5	397,2	506,6	-21,6
Ovino y caprino	9,2	6,8	34,9	126,7	132,4	-4,3
Entregas de leche						
Número de ganaderos con entregas	1.760	1.882	-6,5	-	-	-
Leche producida (Tm)	45.056,8	44.475,3	1,3	516.991,6	513.529,6	0,7
Importe medio (€/litro)	0,350	0,352	-0,5	-	-	-
Pesca desembarcada						
Peso (Tm)	924,54	1.058,21	-12,6	21.449,19	22.280,03	-3,7
Valor (miles de euros)	3.195,70	3.876,83	-17,6	54.907,14	55.092,45	-0,3

Fuente: Ministerio de Agricultura y Pesca, Alimentación y Medio Ambiente; FEGA (Fondo Español de Garantía Agraria); Consejería de Agroganadería y Recursos Autóctonos.

Construcción

	Octubre			Acumulado enero-octubre		
	2018	2017	% Var.	2018	2017	% Var.
Licitación oficial (miles de euros)						
Total	2.543	5.094	-50,1	101.785	103.948	-2,1
Estado y Seguridad Social	1.478	1.276	15,9	34.437	7.105	384,7
Entes territoriales	1.065	3.818	-72,1	67.348	96.843	-30,5
Edificios y viviendas terminados (certificados de fin de obra)						
Edificios terminados	164	340	-51,8	1.354	1.572	-13,9
Viviendas terminadas	63	71	-11,3	1.174	888	32,2
Edificios y viviendas de obra nueva a construir (visados de dirección de obra)						
Edificios a construir	60	48	25,0	549	431	27,4
Viviendas a construir	103	132	-22,0	1.706	1.060	60,9

Fuentes: SADEI; Ministerio de Fomento.

Servicios

	Noviembre			Acumulado enero-noviembre		
	2018	2017	% Var.	2018	2017	% Var.
Establecimientos hoteleros						
Número de viajeros	98.252	88.273	11,3	1.675.472	1.659.322	1,0
Residentes en España	87.508	79.206	10,5	1.379.881	1.382.403	-0,2
Residentes en el extranjero	10.744	9.067	18,5	295.591	276.919	6,7
Pernoctaciones	181.576	157.922	15,0	3.420.522	3.378.815	1,2
Residentes en España	162.094	139.512	16,2	2.876.700	2.855.217	0,8
Residentes en el extranjero	19.482	18.410	5,8	543.822	523.598	3,9
Estancia media	1,85	1,79	3,3	2,04	2,04	0,3
Movimiento marítimo de mercancías (Tm)						
Puerto de Avilés	327.973	371.312	-11,7	4.533.358	4.400.471	3,0
Puerto de Gijón	1.522.017	2.056.855	-26,0	17.782.361	20.199.982	-12,0
Viajeros en transporte urbano (miles) ⁽¹⁾	2.941	2.872	2,4	27.211	26.838	1,4

¹ Datos correspondientes a octubre.

Fuentes: INE; Autoridades Portuarias de Avilés y Gijón.

Demanda

Consumo

	Noviembre			Acumulado enero-noviembre		
	2019	2018	% Var.	2019	2018	% Var.
Consumo de productos energéticos						
Consumo de electricidad (GWh)	807,6	788,8	2,4	8.854,9	8.515,4	4,0
Usos domésticos	111,5	105,2	6,0	1.107,0	1.175,6	-5,8
Fuerza industrial y otros	696,1	683,6	1,8	7.747,8	7.339,7	5,6
Gas natural (GWh)	771,0	931,0	-17,2	8.046,0	7.282,0	10,5
Gasolinas (Tm) ¹	8.071	7.779	3,7	78.150,3	78.930,8	-1,0
Gasóleo A (Tm) ¹	37.812	37.563	0,7	370.376,1	390.389,2	-5,1
Resto de gasóleos y fuelóleo (Tm) ¹	16.547	11.895	39,1	142.045,5	141.347,7	0,5
Matriculación de vehículos ligeros						
Turismos	1.550	1.998	-22,4	19.919	19.180	3,9
Motocicletas y ciclomotores	103	115	-10,4	1.946	1.965	-1,0

¹ Datos correspondientes a octubre.

Fuentes: Empresas operadoras; Enagás; CORES; DGT

Índice de ventas en grandes superficies y cadenas de distribución de Asturias (IVGSA). Base 2016

	Noviembre 2019	Noviembre 2018	% Var.
Índice			
Ventas totales	97,9	94,7	3,3
Productos alimenticios y bebidas	98,4	94,8	3,8
Resto de productos	96,3	94,3	2,1
Índice deflactado			
Ventas totales	92,1	90,8	1,4
Productos alimenticios y bebidas	95,8	93,6	2,4
Resto de productos	89,0	88,9	0,1

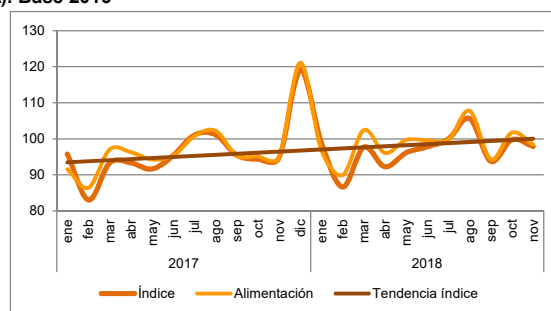

Fuente: SADEI

Inversión

	Noviembre			Acumulado enero-noviembre		
	2019	2018	% Var.	2019	2018	% Var.
Movimiento del registro mercantil						
Número de sociedades creadas	87	102	-14,7	1.100	1.210	-9,1
Capital de sociedades creadas (miles de €)	1.575	2.701	-41,7	57.793	105.658	-45,3
Número de sociedades ampliadas	29	37	-21,6	377	360	4,7
Capital de sociedades ampliadas (miles de €)	109.145	6.666	1.537,4	397.353	195.259	103,5
Matriculación de vehículos industriales y agrarios						
Camiones y furgonetas	190	232	-18,1	2.238	2.223	0,7
Tractores, autobuses y otros	54	63	-14,3	564	572	-1,4

Fuente: Boletín Oficial del Registro Mercantil; DGT

Comercio exterior

	Octubre			Acumulado enero-octubre		
	2019	2018	% Var.	2019	2018	% Var.
Importaciones						
Miles de euros	453.385	299.149	51,6	3.616.515	3.429.851	5,4
Toneladas	1.653.586	1.095.302	51,0	13.234.381	13.934.876	-5,0
Exportaciones						
Miles de euros	419.263	357.766	17,2	3.662.689	3.500.934	4,6
Toneladas	382.418	487.891	-21,6	4.568.062	4.519.649	1,1
Saldo comercial (miles de €)	-34.123	58.617	-158,2	46.174	71.083	-35,0

Fuente: AEAT. Departamento de Aduanas e Impuestos Especiales

Coyuntura laboral

Encuesta de población activa

Población de 16 y más años según relación con la actividad y sexo (miles de personas)

	Ambos sexos			Hombres			Mujeres		
	III trimestre 2018	III trimestre 2017	% Var.	III trimestre 2018	III trimestre 2017	% Var.	III trimestre 2018	III trimestre 2017	% Var.
TOTAL	892,4	900,0	-0,8	423,4	427,0	-0,8	469,1	473,0	-0,8
Activos	455,7	457,1	-0,3	236,9	238,0	-0,5	218,8	219,0	-0,1
Ocupados	394,4	397,9	-0,9	206,0	204,9	0,5	188,4	193,0	-2,4
Parados	61,3	59,2	3,5	30,9	33,2	-6,9	30,4	26,0	16,9
Inactivos	436,7	442,9	-1,4	186,4	189,0	-1,4	250,3	253,9	-1,4

Fuente: INE. EPA

Afiliación a la Seguridad Social

	Diciembre 2018	Diciembre 2017	% Var.
--	-------------------	-------------------	--------

Afiliados según sectores económicos (media del mes)

TOTAL	364.155	360.701	1,0
Agricultura y pesca	12.528	12.894	-2,8
Industria	50.127	50.083	0,1
Construcción	25.522	24.414	4,5
Servicios	275.978	273.310	1,0

	Noviembre 2018	Noviembre 2017	% Var.
--	-------------------	-------------------	--------

Empresas en alta **41.080** **41.316** **-0,6**

Fuente: Tesorería General de la Seguridad Social

Paro registrado y contratos

	Diciembre 2018	Diciembre 2017	% Var.
--	-------------------	-------------------	--------

Paro registrado según sectores económicos

TOTAL	72.804	76.547	-4,9
Agricultura y pesca	1.513	1.560	-3,0
Industria	5.996	6.334	-5,3
Construcción	6.259	7.285	-14,1
Servicios	51.930	54.142	-4,1
Sin empleo anterior	7.106	7.226	-1,7

Contratos laborales según tipo y jornada

TOTAL	27.019	27.213	-0,7
Indefinidos	2.078	1.880	10,5
T. completo	1.253	1.241	1,0
T. parcial y discontinuos	825	639	29,1
Temporales	24.603	25.150	-2,2
T. completo	14.120	15.117	-6,6
T. parcial	10.483	10.033	4,5
Formativos	338	183	84,7

Fuente: Servicio Público de Empleo del Principado de Asturias

Evolución del número de afiliados a la Seguridad Social

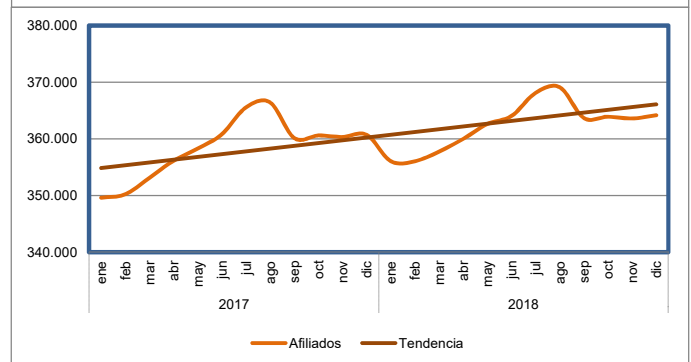
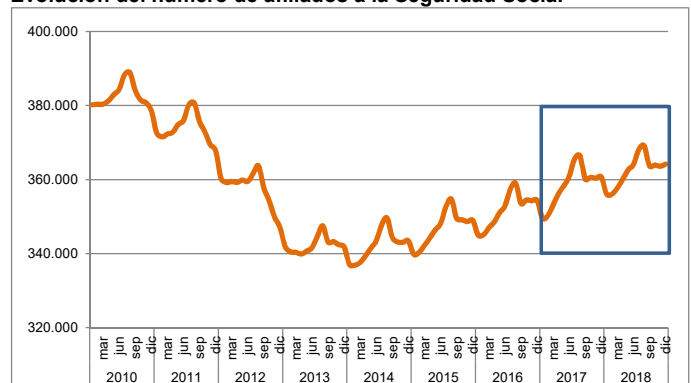

Evolución del paro registrado

