

Coyuntura industrial

Índice de Producción Industrial de Asturias (IPIA). Base 2010

	Marzo 2018	Marzo 2017	% Var.
--	------------	------------	--------

IPIA total y según ramas de actividad (R28)

TOTAL	94,4	91,7	2,9
Industrias extractivas	40,7	52,5	-22,5
Alimentación, bebidas y tabaco	74,8	78,7	-5,0
Otras industrias manufactureras	90,6	92,7	-2,3
Industria química	109,1	109,5	-0,4
Otros productos minerales no metálicos	79,6	68,9	15,5
Metalurgia	106,0	105,6	0,4
Fabricación de productos metálicos	101,5	86,7	17,1
Industria transformadora de los metales	87,9	88,2	-0,3
Energía eléctrica, gas, vapor	115,5	107,6	7,3

IPIA según destino económico de los bienes

Bienes de consumo	73,6	77,2	-4,7
Bienes de equipo	98,8	84,5	16,9
Bienes intermedios	100,2	99,3	0,9
Energía	94,5	91,6	3,2

Fuente: SADEI

Evolución del IPIA del conjunto de la industria

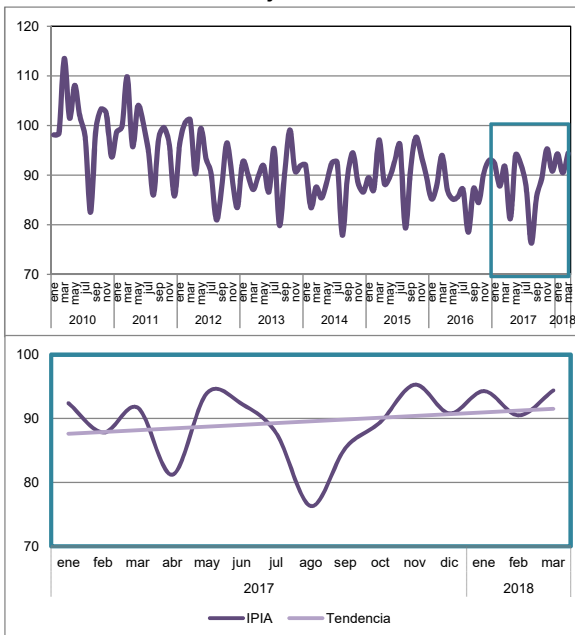

Encuesta industrial de coyuntura

	Marzo 2018	Marzo 2017	Dif.
--	------------	------------	------

Indicador de Clima Industrial	26	24	2
Cartera de pedidos	29	21	8
Tendencia prevista de producción	-8	7	-15
Stock de productos terminados	-57	-45	-12
Días de trabajo asegurado	97	83	14

	I trimestre 2018	I trimestre 2017	Dif.
--	------------------	------------------	------

Utilización capacidad productiva (%)	84	83	1
--------------------------------------	----	----	---

Fuente: SADEI

Evolución del Indicador de Clima Industrial

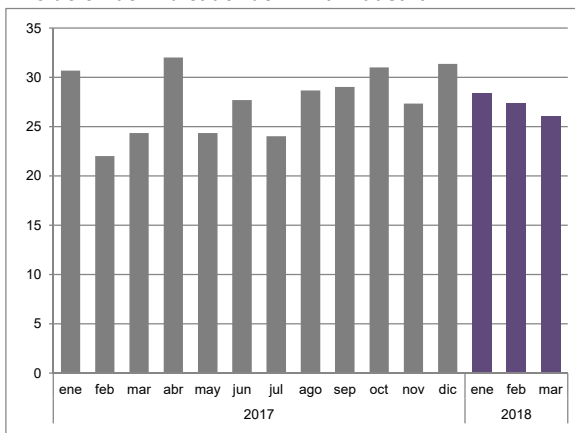

Otros indicadores sectoriales

Sector primario

	Enero			Acumulado enero-diciembre		
	2018	2017	% Var.	2017	2016	% Var.
Sacrificio de ganado (Tm) ⁽¹⁾						
Total	1.823,61	1.920,93	-5,1	19.004,35	23.296,49	-18,4
Bovino	1.307,44	1.385,76	-5,7	14.217,58	15.359,18	-7,4
Porcino	461,99	471,36	-2,0	4.093,69	7.212,87	-43,2
Resto	54,18	63,81	-15,1	693,08	724,44	-4,3
Entregas y precio de la leche						
Entregas de leche (miles de litros)	46.788,05	44.626,88	4,8	538.078,22	550.029,73	-2,2
Precio percibido (€/litro)	0,35	0,33	7,6	-	-	-

	Marzo			Acumulado enero-marzo		
	2018	2017	% Var.	2018	2017	% Var.
Pesca desembarcada						
Peso (Tm)	4.205,02	5.878,65	-28,5	6.243,74	7.813,08	-20,1
Valor (miles de euros)	6.313,00	8.447,60	-25,3	14.090,59	16.185,87	-12,9

¹ Datos correspondientes a diciembre.

Fuente: Consejería de Agroganadería y Recursos Autóctonos.

Construcción

	Febrero			Acumulado enero-febrero		
	2018	2017	% Var.	2018	2017	% Var.
Licitación oficial (miles de euros)						
Total	4.552	3.882	17,3	21.892	5.218	319,5
Estado y Seguridad Social	1.091	148	636,1	1.154	388	197,6
Entes territoriales	3.462	3.734	-7,3	20.738	4.830	329,3
Edificios y viviendas terminados (certificados de fin de obra)						
Edificios terminados	126	132	-4,5	241	260	-7,3
Viviendas terminadas	218	31	603,2	256	78	228,2
Edificios y viviendas de obra nueva a construir (visados de dirección de obra)						
Edificios a construir	60	35	71,4	105	80	31,3
Viviendas a construir	437	33	1224,2	535	193	177,2

Fuentes: SADEI; Ministerio de Fomento.

Servicios

	Marzo			Acumulado enero-marzo		
	2018	2017	% Var.	2018	2017	% Var.
Establecimientos hoteleros						
Número de viajeros	113.480	96.685	17,4	246.148	235.444	4,5
Residentes en España	102.246	87.234	17,2	221.432	214.500	3,2
Residentes en el extranjero	11.234	9.451	18,9	24.716	20.944	18,0
Pernoctaciones	219.513	171.067	28,3	455.204	409.654	11,1
Residentes en España	197.986	149.955	32,0	404.353	362.615	11,5
Residentes en el extranjero	21.527	21.112	2,0	50.851	47.039	8,1
Estancia media	1,93	1,77	-	1,85	1,74	-
Movimiento marítimo de mercancías (Tm)						
Puerto de Avilés	423.547	430.123	-1,5	1.312.778	1.109.454	18,3
Puerto de Gijón	1.924.118	2.055.409	-6,4	4.670.588	5.355.693	-12,8
Viajeros en transporte urbano (miles) ⁽¹⁾						
	2.564	2.561	0,1	5.349	5.175	3,4

¹ Datos correspondientes a febrero.

Fuentes: INE; Autoridades Portuarias de Avilés y Gijón.

Demanda

Consumo

	Marzo			Acumulado enero-marzo		
	2018	2017	% Var.	2018	2017	% Var.
Consumo de productos energéticos						
Consumo de electricidad (GWh)	845,4	772,4	9,4	2.613,4	2.372,8	10,1
Usos domésticos	130,8	120,8	8,3	410,0	391,7	4,7
Fuerza industrial y otros	714,5	651,6	9,7	2.203,3	1.981,0	11,2
Gas natural (GWh)	789,0	645,0	22,3	2.798,0	2.448,0	14,3
Gasolinas (Tm) ¹	6.157	6.009	2,5	12.731,6	12.277,0	3,7
Gasóleo A (Tm) ¹	32.799	33.411	-1,8	68.019,7	67.268,4	1,1
Resto de gasóleos y fuelóleo (Tm) ¹	22.054	15.777	39,8	42.078,3	37.286,7	12,9
Matriculación de vehículos ligeros						
Turismos	1.874	1.826	2,6	5.319	4.642	14,6
Motocicletas y ciclomotores	149	155	-3,9	386	349	10,6

¹ Datos correspondientes a febrero

Fuentes: Empresas operadoras; Enagás; CORES; DGT

Índice de ventas en grandes superficies y cadenas de distribución de Asturias (IVGSA). Base 2016

	Marzo 2018	Marzo 2017	% Var.
Índice			
Ventas totales	97,7	93,3	4,7
Productos alimenticios y bebidas	102,5	97,0	5,6
Resto de productos	84,3	83,1	1,3
Índice deflactado			
Ventas totales	96,6	92,5	4,4
Productos alimenticios y bebidas	101,4	96,8	4,7
Resto de productos	83,5	82,3	1,4

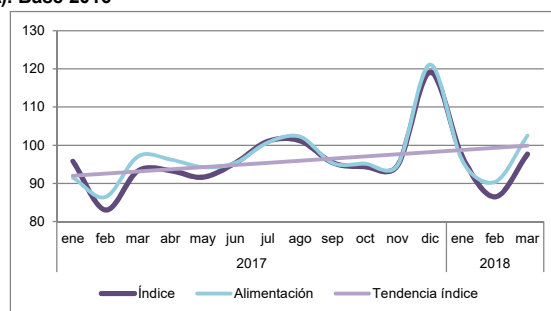

Fuente: SADEI

Inversión

	Marzo			Acumulado enero-marzo		
	2018	2017	% Var.	2018	2017	% Var.
Movimiento del registro mercantil						
Número de sociedades creadas	159	170	-6,5	374	364	2,7
Capital de sociedades creadas (miles de €)	3.269	1.905	71,6	13.727	58.173	-76,4
Número de sociedades ampliadas	44	47	-6,4	123	131	-6,1
Capital de sociedades ampliadas (miles de €)	93.132	10.752	766,2	107.600	46.834	129,8
Matriculación de vehículos industriales y agrarios						
Camiones y furgonetas	226	228	-0,9	652	585	11,5
Tractores, autobuses y otros	60	72	-16,7	178	174	2,3

Fuente: Boletín Oficial del Registro Mercantil; DGT

Comercio exterior

	Febrero			Acumulado enero-febrero		
	2018	2017	% Var.	2018	2017	% Var.
Importaciones						
Miles de euros	245.029	282.089	-13,1	626.243	673.919	-7,1
Toneladas	896.579	1.174.803	-23,7	2.299.215	2.725.264	-15,6
Exportaciones						
Miles de euros	310.431	277.810	11,7	588.575	667.514	-11,8
Toneladas	368.324	407.764	-9,7	742.754	810.019	-8,3
Saldo comercial (miles de €)	65.402	-4.279	-1.628,5	-37.668	-6.405	488,1

Fuente: AEAT. Departamento de Aduanas e Impuestos Especiales

Coyuntura laboral

Encuesta de población activa

Población de 16 y más años según relación con la actividad y sexo (miles de personas)

	Ambos sexos			Hombres			Mujeres		
	I trimestre 2018	I trimestre 2017	% Var.	I trimestre 2018	I trimestre 2017	% Var.	I trimestre 2018	I trimestre 2017	% Var.
TOTAL	895,9	904,1	-0,9	425,2	429,0	-0,9	470,8	475,2	-0,9
Activos	456,5	459,5	-0,7	233,8	239,2	-2,3	222,6	220,4	1,0
Ocupados	387,9	394,1	-1,6	201,0	206,2	-2,5	186,9	188,0	-0,6
Parados	68,6	65,4	4,9	32,9	33,0	-0,3	35,7	32,4	10,2
Inactivos	439,5	444,6	-1,1	191,3	189,8	0,8	248,1	254,8	-2,6

Fuente: INE. EPA

Afiliación a la Seguridad Social

	Abril 2018	Abril 2017	% Var.
--	------------	------------	--------

Afiliados según sectores económicos (media del mes)

	Abril 2018	Abril 2017	% Var.
TOTAL	359.985	356.125	1,1
Agricultura y pesca	12.733	13.117	-2,9
Industria	50.021	49.761	0,5
Construcción	24.460	23.940	2,2
Servicios	272.771	269.307	1,3

	Abril 2018	Abril 2017	% Var.
--	------------	------------	--------

Empresas en alta ⁽¹⁾	41.407	41.678	-0,7
--	---------------	---------------	-------------

¹ Datos correspondientes a marzo.

Fuente: Tesorería General de la Seguridad Social

Paro registrado y contratos

	Abril 2018	Abril 2017	% Var.
--	------------	------------	--------

Paro registrado según sectores económicos

	Abril 2018	Abril 2017	% Var.
TOTAL	75.664	81.446	-7,1
Agricultura y pesca	1.520	1.589	-4,3
Industria	6.277	6.850	-8,4
Construcción	6.876	8.258	-16,7
Servicios	53.555	56.709	-5,6
Sin empleo anterior	7.436	8.040	-7,5

Contratos laborales según tipo y jornada

	Abril 2018	Abril 2017	% Var.
TOTAL	30.352	28.068	8,1
Indefinidos	2.977	2.105	41,4
T. completo	1.754	1.276	37,5
T. parcial y discontinuos	1.223	829	47,5
Temporales	27.029	25.635	5,4
T. completo	15.852	15.229	4,1
T. parcial	11.177	10.406	7,4
Formativos	346	328	5,5

Fuente: Servicio Público de Empleo del Principado de Asturias

Evolución del número de afiliados a la Seguridad Social

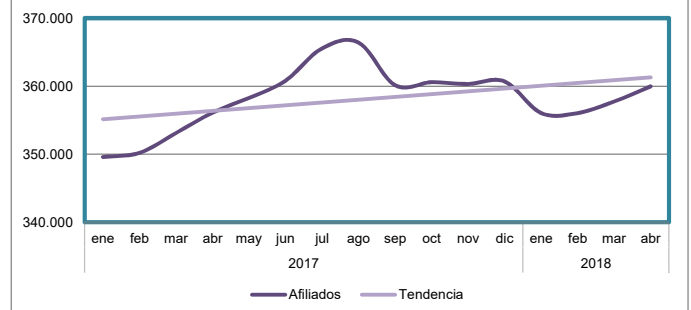
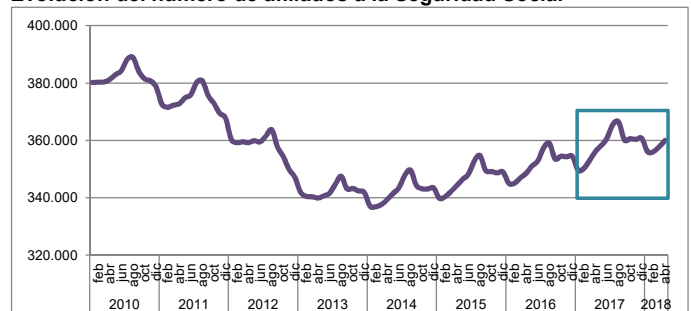

Evolución del paro registrado

