

Coyuntura industrial

Índice de Producción Industrial de Asturias (IPIA). Base 2010

	Noviembre 2017	Noviembre 2016	% Var.
--	----------------	----------------	--------

IPIA total y según ramas de actividad (R28)

TOTAL	95,1	90,6	5,0
Industrias extractivas	43,8	46,5	-5,8
Alimentación, bebidas y tabaco	72,5	83,0	-12,7
Otras industrias manufactureras	93,8	89,6	4,7
Industria química	89,7	98,5	-8,9
Otros productos minerales no metálicos	70,6	62,3	13,3
Metalurgia	97,6	90,3	8,1
Fabricación de productos metálicos	85,0	90,6	-6,2
Industria transformadora de los metales	87,2	78,8	10,7
Energía eléctrica, gas, vapor	154,4	129,1	19,6

IPIA según destino económico de los bienes

Bienes de consumo	73,2	78,1	-6,3
Bienes de equipo	80,6	87,4	-7,8
Bienes intermedios	93,7	88,7	5,6
Energía	123,5	105,4	17,2

Fuente: SADEI

Evolución del IPIA del conjunto de la industria

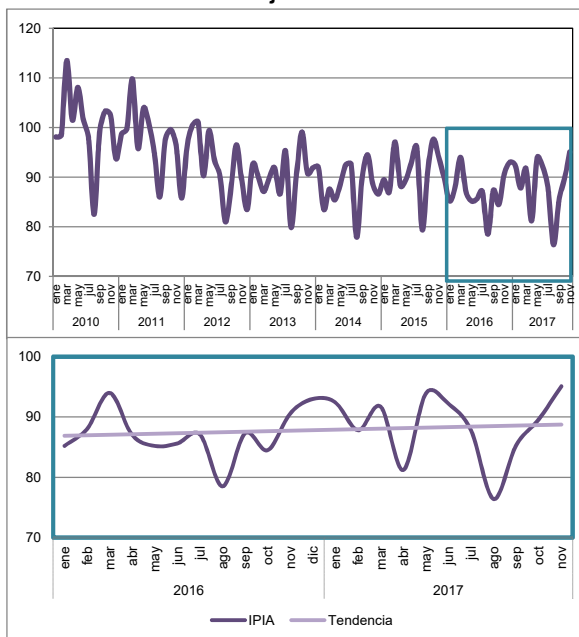

Encuesta industrial de coyuntura

	Noviembre 2017	Noviembre 2016	Dif.
--	----------------	----------------	------

Indicador de Clima Industrial	27	22	5
Cartera de pedidos	22	19	3
Tendencia prevista de producción	8	7	1
Stock de productos terminados	-52	-40	-12
Días de trabajo asegurado	93	86	7

	III trimestre 2017	III trimestre 2016	Dif.
--	--------------------	--------------------	------

Utilización capacidad productiva (%)	82	84	-2
--------------------------------------	----	----	----

Fuente: SADEI

Evolución del Indicador de Clima Industrial

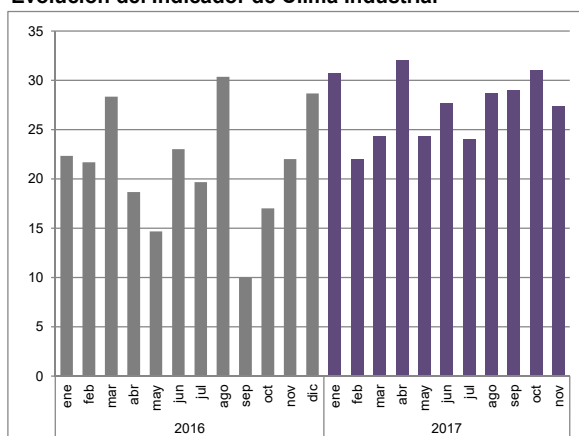

Otros indicadores sectoriales

Sector primario

	Octubre			Acumulado enero-octubre		
	2017	2016	% Var.	2017	2016	% Var.
Sacrificio de ganado						
Total	1.492,55	1.801,55	-17,2	15.533,50	19.305,11	-19,5
Bovino	1.098,65	1.188,10	-7,5	11.704,57	12.613,87	-7,2
Porcino	345,80	542,90	-36,3	3.235,94	6.094,65	-46,9
Resto	48,10	70,55	-31,8	592,99	596,60	-0,6
Entregas y precio de la leche						
Entregas de leche (miles de litros)	44.510,32	44.399,38	0,2	450.712,28	462.974,97	-2,6
Precio percibido (€/litro)	0,35	0,33	6,8	-	-	-

	Noviembre			Acumulado enero-noviembre		
	2017	2016	% Var.	2017	2016	% Var.
Pesca desembarcada						
Peso (Tm)	1.058,21	1.082,11	-2,2	22.280,03	21.425,47	4,0
Valor (miles de euros)	3.876,83	4.115,81	-5,8	55.092,45	48.542,92	13,5

Fuente: Consejería de Agroganadería y Recursos Autóctonos.

Construcción

	Octubre			Acumulado enero-octubre		
	2017	2016	% Var.	2017	2016	% Var.
Licitación oficial (miles de euros)						
Total	5.094	12.339	-58,7	103.948	154.708	-32,8
Estado y Seguridad Social	1.276	6.191	-79,4	7.105	81.163	-91,2
Entes territoriales	3.818	6.147	-37,9	96.843	73.546	31,7
Edificios y viviendas terminados (certificados de fin de obra)						
Edificios terminados	340	242	40,5	1.572	1.715	-8,3
Viviendas terminadas	71	211	-66,4	888	976	-9,0
Edificios y viviendas de obra nueva a construir (visados de dirección de obra)						
Edificios a construir	48	52	-7,7	431	441	-2,3
Viviendas a construir	132	124	6,5	1.060	803	32,0

Fuentes: SADEI; Ministerio de Fomento.

Servicios

	Noviembre			Acumulado enero-noviembre		
	2017	2016	% Var.	2017	2016	% Var.
Establecimientos hoteleros						
Número de viajeros	88.273	84.188	4,9	1.659.322	1.619.822	2,4
Residentes en España	79.206	75.692	4,6	1.382.403	1.353.318	2,1
Residentes en el extranjero	9.067	8.496	6,7	276.919	266.504	3,9
Pernoctaciones	157.922	153.358	3,0	3.378.815	3.300.310	2,4
Residentes en España	139.512	133.942	4,2	2.855.217	2.786.494	2,5
Residentes en el extranjero	18.410	19.416	-5,2	523.598	513.816	1,9
Estancia media	1,79	1,82	-	2,04	2,04	-
Movimiento marítimo de mercancías (Tm)						
Puerto de Avilés	371.311	454.278	-18,3	4.396.709	4.412.021	-0,3
Puerto de Gijón	2.056.855	1.260.307	63,2	20.187.600	17.206.500	17,3
Tráfico ferroviario de pasajeros (cercanías) ⁽¹⁾						
Ancho convencional	447.039	450.408	-0,7	4.011.839	4.083.609	-1,8
Ancho métrico	170.877	178.179	-4,1	1.671.508	1.733.263	-3,6

¹ Datos correspondientes a octubre.

Fuentes: INE; Autoridades Portuarias de Avilés y Gijón; RENFE.

Demanda

Consumo

	Noviembre			Acumulado enero-noviembre		
	2017	2016	% Var.	2017	2016	% Var.
Consumo de productos energéticos						
Consumo de electricidad (GWh)	788,8	758,6	4,0	8.515,4	8.835,3	-3,6
Usos domésticos	105,2	111,8	-5,9	1.175,6	1.232,4	-4,6
Fuerza industrial y otros	683,6	646,8	5,7	7.339,7	7.602,9	-3,5
Gas natural (GWh)	931,0	811,0	14,8	7.282,0	6.341,0	14,8
Gasolinas (Tm) ¹	7.800	7.368	5,9	79.129	75.467	4,9
Gasóleo A (Tm) ¹	37.667	37.029	1,7	390.496	370.951	5,3
Resto de gasóleos y fuelóleo (Tm) ¹	11.867	12.700	-6,6	140.935	144.076	-2,2
Matriculación de vehículos ligeros						
Turismos	1.998	1.791	11,6	19.180	17.775	7,9
Motocicletas y ciclomotores	115	145	-20,7	1.965	2.098	-6,3

¹ Datos correspondientes a octubre.

Fuentes: Empresas operadoras; Enagás; CORES; DGT

Índice de Ventas en grandes superficies y cadenas de distribución de Asturias (IVGSA). Base 2016

	Noviembre 2017	Noviembre 2016	% Var.
Índice			
Ventas totales	94,5	97,3	-3,0
Productos alimenticios y bebidas	94,8	96,8	-2,0
Resto de productos	93,3	99,0	-5,7
Índice deflactado			
Ventas totales	90,5	94,6	-4,3
Productos alimenticios y bebidas	93,6	97,0	-3,5
Resto de productos	88,0	94,6	-6,9

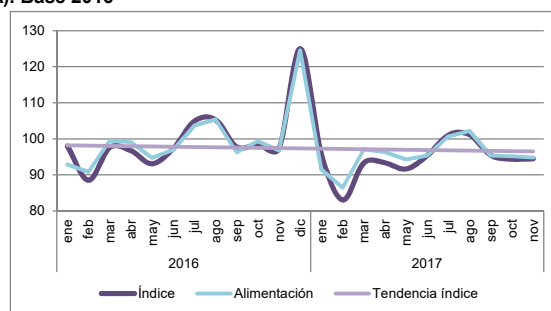

Fuente: SADEI

Inversión

	Noviembre			Acumulado enero-noviembre		
	2017	2016	% Var.	2017	2016	% Var.
Movimiento del registro mercantil						
Número de sociedades creadas	102	96	6,3	1.210	1.343	-9,9
Capital de sociedades creadas (miles de €)	2.701	11.226	-75,9	105.658	69.051	53,0
Número de sociedades ampliadas	37	58	-36,2	360	430	-16,3
Capital de sociedades ampliadas (miles de €)	6.666	9.227	-27,8	195.259	456.574	-57,2
Matriculación de vehículos industriales y agrarios						
Camiones y furgonetas	232	232	0,0	2.223	2.178	2,1
Tractores, autobuses y otros	63	76	-17,1	572	546	4,8

Fuente: Boletín Oficial del Registro Mercantil; DGT

Comercio exterior

	Octubre			Acumulado enero-octubre		
	2017	2016	% Var.	2017	2016	% Var.
Importaciones						
Miles de euros	299.149	356.552	-16,1	3.429.851	2.541.808	34,9
Toneladas	1.095.302	1.090.221	0,5	13.934.875	12.493.331	11,5
Exportaciones						
Miles de euros	357.766	315.319	13,5	3.500.934	2.842.980	23,1
Toneladas	487.891	401.488	21,5	4.519.649	4.597.270	-1,7
Saldo comercial (miles de €)	58.617	-41.233	-242,2	71.083	301.172	-76,4

Fuente: AEAT. Departamento de Aduanas e Impuestos Especiales

Coyuntura laboral

Encuesta de población activa

Población de 16 y más años según relación con la actividad y sexo (miles de personas)

	Ambos sexos			Hombres			Mujeres		
	III trimestre 2017	III trimestre 2016	% Var.	III trimestre 2017	III trimestre 2016	% Var.	III trimestre 2017	III trimestre 2016	% Var.
TOTAL	900,0	906,4	-0,7	427,0	430,1	-0,7	473,0	476,3	-0,7
Activos	457,1	474,6	-3,7	238,0	247,7	-3,9	219,0	226,9	-3,5
Ocupados	397,9	393,6	1,1	204,9	200,9	2,0	193,0	192,7	0,2
Parados	59,2	80,9	-26,8	33,2	46,8	-29,1	26,0	34,2	-24,0
Inactivos	442,9	431,9	2,5	189,0	182,4	3,6	253,9	249,5	1,8

Fuente: INE. EPA

Afiliación a la Seguridad Social

	Diciembre 2017	Diciembre 2016	% Var.
--	-------------------	-------------------	--------

Afiliados según sectores económicos (media del mes)

TOTAL	360.701	354.415	1,8
Agricultura y pesca	12.894	13.252	-2,7
Industria	50.083	49.613	0,9
Construcción	24.414	23.923	2,1
Servicios	273.310	267.627	2,1

Empresas en alta ⁽¹⁾ **41.316** **41.734** **-1,0**

¹ Datos correspondientes a noviembre.

Fuente: Tesorería General de la Seguridad Social

Paro registrado y contratos

	Diciembre 2017	Diciembre 2016	% Var.
--	-------------------	-------------------	--------

Paro registrado según sectores económicos

TOTAL	76.547	82.994	-7,8
Agricultura y pesca	1.560	1.668	-6,5
Industria	6.334	7.384	-14,2
Construcción	7.285	8.853	-17,7
Servicios	54.142	57.443	-5,7
Sin empleo anterior	7.226	7.646	-5,5

Contratos laborales según tipo y jornada

TOTAL	27.213	25.999	4,7
Indefinidos	1.880	1.843	2,0
T. completo	1.241	1.127	10,1
T. parcial y discontinuos	639	716	-10,8
Temporales	25.150	23.800	5,7
T. completo	15.117	14.100	7,2
T. parcial	10.033	9.700	3,4
Formativos	183	356	-48,6

Fuente: Servicio Público de Empleo del Principado de Asturias

Evolución del número de afiliados a la Seguridad Social

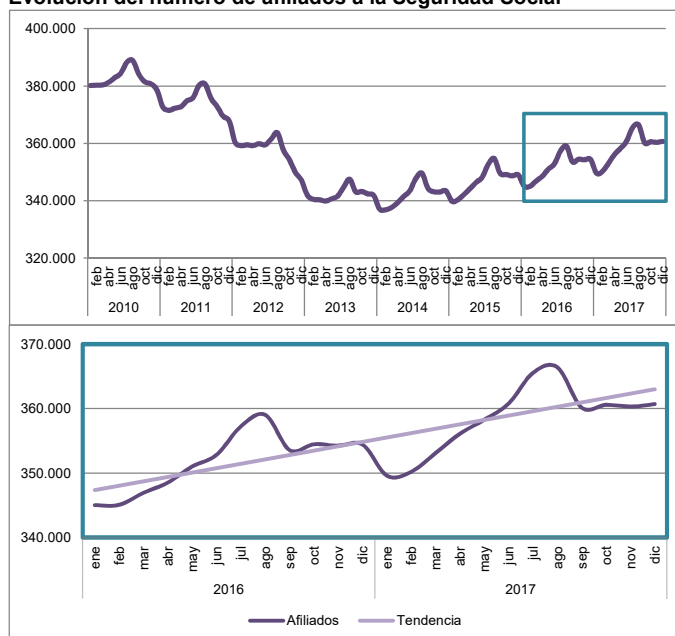

Evolución del paro registrado

