

F. Cuotas lácteas, primeros compradores, tasa suplementaria, gestión, etc.

Cuadro F-1
CUOTA LÁCTEA ASIGNADA A LAS EXPLOTACIONES DE ASTURIAS
A 1 DE ABRIL DE 2009

m	Municipio	CON VENTA INDUSTRIA		CON VENTA DIRECTA		CON CUOTA INICIO		Kg. cuota/ Nº Exp
		Nº	Kilos	Nº	Kilos	Nº	Kilos	
1	ALLANDE.....	18	3.433.571	0	0	18	3.433.571	190.754
2	ALLER.....	0	0	0	0	0	0	0
3	AMIEVA.....	0	0	0	0	0	0	0
4	AVILES.....	9	2.485.408	1	3.100	9	2.488.508	276.501
5	BELMONTE.....	2	224.286	0	0	2	224.286	112.143
6	BIMENES.....	4	282.414	0	0	4	282.414	70.604
7	BOAL.....	36	3.022.788	0	0	36	3.022.788	83.966
8	CABRALES.....	21	2.416.877	28	1.989.870	48	4.406.747	91.807
9	CABRANES.....	14	2.264.379	0	0	14	2.264.379	161.741
10	CANDAMO.....	33	3.689.855	0	0	33	3.689.855	111.814
11	CANGAS DEL NARCEA.....	2	156.547	0	0	2	156.547	78.274
12	CANGAS DE ONIS.....	17	1.491.603	15	483.508	31	1.975.111	63.713
13	CARAVIA.....	2	61.262	0	0	2	61.262	30.631
14	CARREÑO.....	71	14.766.058	0	0	71	14.766.058	207.973
15	CASO.....	0	0	0	0	0	0	0
16	CASTRILLON.....	13	1.882.360	0	0	13	1.882.360	144.797
17	CASTROPOL.....	107	31.086.375	0	0	107	31.086.375	290.527
18	COAÑA.....	74	19.637.804	0	0	74	19.637.804	265.376
19	COLUNGA.....	39	8.341.732	0	0	39	8.341.732	213.891
20	CORVERA.....	41	6.081.595	0	0	41	6.081.595	148.332
21	CUDILLERO.....	33	6.447.484	0	0	33	6.447.484	195.378
22	DEGANA.....	0	0	0	0	0	0	0
23	EL FRANCO.....	103	23.152.492	0	0	103	23.152.492	224.781
24	GIJON.....	96	10.585.821	1	62.262	96	10.648.083	110.918
25	GOZON.....	110	35.865.604	3	52.425	111	35.918.029	323.586
26	GRADO.....	39	4.051.995	0	0	39	4.051.995	103.897
27	GRANDAS DE SALIME.....	20	2.943.033	0	0	20	2.943.033	147.152
28	IBIAS.....	0	0	0	0	0	0	0
29	ILLANO.....	5	227.925	0	0	5	227.925	45.585
30	ILLAS.....	18	1.001.836	0	0	18	1.001.836	55.658
31	LANGREO.....	1	67.126	0	0	1	67.126	67.126
32	LAVIANA.....	0	0	0	0	0	0	0
33	LENA.....	0	0	0	0	0	0	0
34	LUARCA.....	320	63.533.005	0	0	320	63.533.005	198.541
35	LLANERA.....	90	14.042.538	0	0	90	14.042.538	156.028
36	LLANES.....	66	14.832.993	2	9.601	68	14.842.594	218.273
37	MIERES.....	0	0	0	0	0	0	0
38	MORCIN.....	0	0	0	0	0	0	0
39	MUROS DE NALON.....	3	153.682	0	0	3	153.682	51.227
40	NAVA.....	42	5.860.329	0	0	42	5.860.329	139.532
41	NAVIA.....	108	28.541.953	0	0	108	28.541.953	264.277
42	NOREÑA.....	0	0	0	0	0	0	0
43	ONIS.....	2	152.639	9	311.753	10	464.392	46.439
44	OVIEDO.....	18	1.213.751	0	0	18	1.213.751	67.431
45	PARRES.....	27	4.562.051	0	0	27	4.562.051	168.965
46	PEÑAMELLERA ALTA.....	4	485.708	3	144.200	7	629.908	89.987
47	PEÑAMELLERA BAJA.....	5	742.685	0	0	5	742.685	148.537
48	PESOA.....	2	242.844	0	0	2	242.844	121.422
49	PILOÑA.....	40	5.830.693	0	0	40	5.830.693	145.767
50	PONGA.....	0	0	0	0	0	0	0
51	PRAVIA.....	34	3.551.190	0	0	34	3.551.190	104.447
52	PROAZA.....	0	0	0	0	0	0	0
53	QUIROS.....	0	0	0	0	0	0	0
54	LAS REGUERAS.....	68	12.261.190	0	0	68	12.261.190	180.312
55	RIBADEDEVA.....	16	4.323.259	0	0	16	4.323.259	270.204
56	RIBADESELLA.....	24	3.565.179	0	0	24	3.565.179	148.549
57	RIBERA DE ARRIBA.....	1	50.067	0	0	1	50.067	50.067
58	RIOSIA.....	0	0	0	0	0	0	0
59	SALAS.....	145	34.615.016	1	70.000	145	34.685.016	239.207
60	SAN MARTIN DEL REY AURELIO.....	0	0	0	0	0	0	0
61	SAN MARTIN DE OSCOS.....	7	1.574.794	0	0	7	1.574.794	224.971
62	SANTA EULALIA DE OSCOS.....	7	1.184.370	0	0	7	1.184.370	169.196
63	SAN TIRSO DE ABRES.....	17	2.283.509	0	0	17	2.283.509	134.324
64	SANTO ADRIANO.....	0	0	0	0	0	0	0
65	SARIEGO.....	19	2.650.511	1	30.600	19	2.681.111	141.111
66	SIERO.....	88	9.609.453	1	79.014	88	9.688.467	110.096
67	SOBRESCOBIO.....	0	0	0	0	0	0	0
68	SOMIEDO.....	0	0	0	0	0	0	0
69	SOTO DEL BARCO.....	5	415.523	0	0	5	415.523	83.105
70	TAPIA.....	95	28.576.357	0	0	95	28.576.357	300.804
71	TARAMUNDI.....	5	389.465	0	0	5	389.465	77.893
72	TEVERGA.....	0	0	0	0	0	0	0
73	TINEO.....	454	112.796.967	0	0	454	112.796.967	248.451
74	VEGADEO.....	92	19.863.793	0	0	92	19.863.793	215.911
75	VILLANUEVA DE OSCOS.....	5	451.243	0	0	5	451.243	90.249
76	VILLAVICIOSA.....	187	25.898.700	0	0	187	25.898.700	138.496
77	VILLAYON.....	84	12.346.458	0	0	84	12.346.458	146.982
78	YERNES Y TAMEZA.....	0	0	0	0	0	0	0
Total Municipios.....	3.008	602.270.145	65	3.236.333	3.063	605.506.478	197.684	

Fuente: Consejería de Medio Rural y Pesca. Base de datos SIGLAC.

Cuadro F-2
DISTRIBUCIÓN DE LA CUOTA LÁCTEA ASIGNADA A LAS EXLOTACIONES DE ASTURIAS A INICIO DE PERÍODO, SEGÚN INTERVALOS DE CUOTA

PERIODO 2009/2010							
INTERVALOS CUOTA INICIO 2009/2010		EXLOTACIONES		INICIO 2009		Cuota Kg. / Nº Explot	
cód	> =	<	Nº	%	Kilos		%
1	menos de 10.000 kg		81	2,64%	547.505	0,09%	6.759
2	10.000	20.000	124	4,05%	1.886.549	0,31%	15.214
3	20.000	30.000	139	4,54%	3.480.054	0,57%	25.036
4	30.000	60.000	402	13,12%	17.961.963	2,97%	44.682
5	60.000	100.000	422	13,78%	33.515.165	5,54%	79.420
6	100.000	200.000	770	25,14%	112.408.945	18,56%	145.986
7	200.000	300.000	486	15,87%	119.089.576	19,67%	245.040
8	300.000	400.000	271	8,85%	93.070.020	15,37%	343.432
9	400.000	500.000	161	5,26%	71.714.502	11,84%	445.432
10	500.000	1.000.000	182	5,94%	119.367.917	19,71%	655.868
11	1.000.000 kg o más		25	0,82%	32.464.282	5,36%	1.298.571
Total Cuota			3.063	100,00%	605.506.478	100,00%	197.684

Fuente: Consejería de Medio Rural y Pesca. Base de datos SIGLAC.

Cuadro F-3
DISTRIBUCIÓN DE LA CUOTA LÁCTEA ASIGNADA A LAS EXLOTACIONES DE ASTURIAS A INICIO DE PERÍODO, SEGÚN DECILES DE TITULARES

PERIODO 2009/2010								
d	DECILES DE TITULARES			CUOTA INICIO 2009				
	Cuota Máx	Cuota Mín	Nº	Vta. Ind	Vta. Dta	Total (Kg)	Total (%)	% Acumulado
1	2.495.026	431.648	306	197.708.542	73.100	197.781.642	32,7%	32,7%
2	429.839	305.866	306	110.654.852	0	110.654.852	18,3%	50,9%
3	305.859	235.339	306	82.217.101	62.262	82.279.363	13,6%	64,5%
4	235.334	184.926	306	63.985.446	30.600	64.016.046	10,6%	75,1%
5	184.740	141.798	306	49.786.223	158.570	49.944.793	8,2%	83,3%
6	141.666	105.422	306	36.863.572	519.468	37.383.040	6,2%	89,5%
7	105.397	75.438	306	26.837.127	904.175	27.741.302	4,6%	94,1%
8	75.406	50.163	307	18.315.282	748.187	19.063.469	3,1%	97,3%
9	50.118	27.076	307	11.257.098	523.984	11.781.082	1,9%	99,2%
10	27.007	106	307	4.644.902	215.987	4.860.889	0,8%	100,0%
Total			3.063	602.270.145	3.236.333	605.506.478	100,0%	100,0%

Fuente: Consejería de Medio Rural y Pesca. Base de datos SIGLAC.

Cuadro F-4
CONCENTRACIÓN DE LA CUOTA LÁCTEA A 1 DE ABRIL DE 2009 EN EL TERRITORIO
CUOTA LÁCTEA Y SUPERFICIES PARROQUIALES

Parroquias	Superficie (en km ²)	Superficie acumulada (en km ²)	Superficie acumulada (en %)	TOTAL CUOTA (VI + VD)				
				Nº de titulares	Cuota Kilos	Cuota en %	Cuota acumulada (kg)	Cuota acumulada (en %)
11	71,95	71,95	0,7%	178	64.603.215	10,7%	64.603.215	10,7%
9	93,76	165,71	1,6%	194	58.821.756	9,7%	123.424.971	20,4%
12	118,32	284,03	2,7%	214	60.724.911	10,0%	184.149.882	30,4%
22	138,43	422,46	4,0%	233	56.319.149	9,3%	240.469.031	39,7%
21	206,66	629,12	5,9%	282	62.867.963	10,4%	303.336.994	50,1%
29	254,75	883,87	8,3%	260	61.038.479	10,1%	364.375.473	60,2%
29	332,91	1.216,78	11,5%	313	60.989.794	10,1%	425.365.267	70,2%
46	441,68	1.658,46	15,6%	312	59.026.722	9,7%	484.391.989	80,0%
67	765,20	2.423,66	22,9%	435	60.689.789	10,0%	545.081.778	90,0%
610	8.179,91	10.603,57	100,0%	642	60.424.700	10,0%	605.506.478	100,0%
856	10.603,57			3.063	605.506.478			

Orden decreciente de las parroquias según el índice: Cuota parroquia / superficie geográfica de la parroquia.
Fuente: Consejería de Medio Rural y Pesca. Base de datos SIGLAC.

Cuadro F-5
CONCENTRACIÓN DE LA CUOTA A 1 DE ABRIL DE 2009 EN EL TERRITORIO
SUPERFICIES PARROQUIALES Y CUOTA LÁCTEA

Nº de parroquias	SUPERFICIE (EN KM ²)		SUPERFICIE EN %		Nº de titulares	CUOTA TOTAL (VI+VD)		
	Total	Acumulada	Total	Acumulada		Cuota Kilos	Kg Acumulado	Acumula
14	111,19	111,19	1,05%	1,05%	285	91.356.370	91.356.370	15,1%
12	111,55	222,74	1,05%	2,10%	174	62.416.192	153.772.562	25,4%
13	97,56	320,30	0,92%	3,02%	184	46.552.996	200.325.558	33,1%
15	102,16	422,46	0,96%	3,98%	175	40.143.473	240.469.031	39,7%
8	108,02	530,48	1,02%	5,00%	149	35.107.706	275.576.737	45,5%
14	107,59	638,07	1,01%	6,02%	141	30.122.175	305.698.912	50,5%
12	105,46	743,53	0,99%	7,01%	124	26.988.773	332.687.685	54,9%
13	115,17	858,70	1,09%	8,10%	110	26.300.538	358.988.223	59,3%
10	100,94	959,64	0,95%	9,05%	96	20.881.458	379.869.681	62,7%
10	105,17	1.064,81	0,99%	10,04%	113	19.704.640	399.574.321	66,0%
51	542,08	1.606,89	5,11%	15,15%	394	79.178.846	478.753.167	79,1%
52	530,33	2.137,22	5,00%	20,16%	312	47.829.425	526.582.592	87,0%
81	1.062,06	3.199,28	10,02%	30,17%	442	53.145.837	579.728.429	95,7%
159	2.122,42	5.321,70	20,02%	50,19%	364	25.778.049	605.506.478	100,0%
392	5.281,87	10.603,57	49,81%	100,00%	0	0	605.506.478	100,0%
856	10.603,57	10.603,57	100,0%		3.063	605.506.478		

Fuente: Consejería de Medio Rural y Pesca.
Orden decreciente de las parroquias según el índice: cuota parroquia / superficie geográfica de la parroquia.

Cuadro F-6
DISTRIBUCIÓN DE LA CUOTA LÁCTEA ASIGNADA A LAS EXPLOTACIONES
DE ASTURIAS, A INICIO DE PERÍODO SEGÚN EDAD Y TIPO DE TITULAR

PERÍODO 2009/2010

EDAD DEL PRODUCTOR			TOTAL TITULARES PERSONAS FÍSICAS			HOMBRES			MUJERES		
Cód	>=	<	Nº	Kilos	Kilos/ Explotación	Nº	Kilos	Kilos/ Explotación	Nº	Kilos	Kilos/ Explotación
1	menos de 25		17	3.249.388	191.140	13	2.902.378	223.260	4	347.010	86.753
2	25	29	67	12.998.090	194.001	55	11.853.183	215.512	12	1.144.907	95.409
3	30	34	161	29.511.853	183.303	116	23.462.026	202.259	45	6.049.827	134.441
4	35	39	258	45.779.339	177.439	180	35.334.983	196.305	78	10.444.356	133.902
5	40	44	361	58.574.938	162.257	227	40.165.111	176.939	134	18.409.827	137.387
6	45	49	445	69.470.245	156.113	273	47.663.674	174.592	172	21.806.571	126.782
7	50	54	503	72.664.072	144.461	323	51.348.773	158.975	180	21.315.299	118.418
8	55	59	439	48.073.676	109.507	273	32.840.416	120.295	166	15.233.260	91.767
9	60	64	202	22.963.637	113.681	130	17.942.146	138.017	72	5.021.491	69.743
10	65	69	26	1.955.851	75.225	13	1.139.150	87.627	13	816.701	62.823
11	70 o más ...		44	2.249.923	51.135	13	883.347	67.950	31	1.366.576	44.083
Personas Físicas			2.523	367.491.012	145.656	1.616	265.535.187	164.316	907	101.955.825	112.410
Personas Jurídicas			540	238.015.466	440.769						
Total Titulares			3.063	605.506.478	197.684						

Edad Media Titular Persona Física	48,3
Hombres	47,6
Mujeres	49,6

Fuente: Consejería de Medio Rural y Pesca. Base de datos SIGLAC.

Cuadro F-7
CUOTAS LÁCTEAS PARA VENTA A INDUSTRIA, POR ZONAS LECHERAS EN 1985, 1995, 2006, 2008 Y 2009

Comarcas	INICIO 2009/2010				INICIO 2008/2009				INICIO 2006/2007				INICIO 1995/1996				ASIGNACIÓN INICIAL PROVISIONAL 1986				
	Nº de explotaciones	% Cuota	Cuota / explotación	Nº de explotaciones	% Cuota	Cuota / explotación	Nº de explotaciones	% Cuota	Cuota / explotación	Nº de explotaciones	% Cuota	Cuota / explotación	Nº de explotaciones	% Cuota	Cuota / explotación	Nº de explotaciones	% Cuota	Cuota / explotación	Nº de explotaciones	% Cuota	Cuota / explotación
Occidente - Costa.....	1.635	53,89%	232.126	1.641	54,09%	232.087	1.984	52,05%	393.626.110	198.400	6.199	33,89%	51,96%	53.074	8.881	28,10%	40,94%	27.048			
Occidente - Interior.....	71	2,34%	149.349	73	2,41%	145.519	97	2,54%	11.998.815	123.699	1.127	6,16%	2,73%	15.365	2.305	7,29%	2,98%	7.588			
Centro - Costa.....	751	24,75%	169.083	758	24,98%	168.143	959	25,16%	134.652.270	140.409	5.589	30,56%	24,83%	28.128	10.083	31,91%	30,91%	17.990			
Centro - Interior.....	41	1,35%	104.300	44	1,45%	97.507	62	1,63%	5.428.575	87.558	819	4,48%	2,35%	18.187	1.645	5,21%	3,33%	11.872			
Oriente - Costa.....	350	11,54%	169.420	354	11,67%	170.718	440	11,54%	63.873.571	145.167	2.286	12,50%	12,05%	33.376	4.166	13,18%	13,75%	19.364			
Nalón - Caudal.....	5	0,16%	69.908	5	0,16%	72.570	8	0,21%	476.961	59.620	529	2,89%	0,53%	6.297	1.028	3,25%	0,94%	5.363			
Oriente - Interior.....	210	6,92%	116.533	159	5,24%	137.682	262	6,87%	22.363.445	85.357	1.740	9,52%	5,55%	20.206	3.494	11,06%	7,16%	12.027			
TOTAL.....	3.063	100,00%	197.684	3.034	100,00%	199.706	3.812	100,00%	632.419.747	165.902	18.289	100,00%	100,00%	34.622	31.602	100,00%	100,00%	18.509			

Cuota a 1 de abril del periodo indicado.
Fuente: Consejería de Medio Rural y Pesca.

Cuadro F-8
CUOTAS LÁCTEAS POR COMUNIDADES AUTÓNOMAS E INTERVALOS A INICIO DEL PERÍODO 2008/2009

PERÍODO 2008/2009

Comunidad autónoma	1 - 25.000 Kg		25.001 - 50.000 Kg		50.001 - 75.000 Kg		75.001 - 200.000 Kg		200.001 - 300.000 Kg		>= 300.001 Kg		TOTAL tm		Cuota media (kg) l/408
	Nº	tm	Nº	tm	Nº	tm	Nº	tm	Nº	tm	Nº	tm	Nº	tm	
ANDALUCÍA.....	10	128,76	18	674,48	9	567,68	124	18.159,62	150	37.424,89	487	366.838,08	798	423.793,51	531,070
ARAGON.....		4,00	2	93,10	2	130,18	13	1.667,03	11	2.723,35	66	78.789,72	94	83.407,38	887,313
ASTURIAS.....	281	4.071,27	336	12.440,49	320	19.740,49	1022	134.711,18	485	118.708,94	649	319.461,34	3.093	609.133,71	196,939
BALEARES.....	1	21,18	4	146,37	5	285,18	42	5.845,64	55	13.441,86	112	63.424,75	219	83.164,98	379,749
CANTABRIA.....	90	1.358,71	165	6.168,92	181	11.232,70	751	98.898,46	309	74.203,37	458	255.950,23	1.954	447.812,39	229,177
CASTILLA-LA MANCHA.....	9	116,47	18	717,23	10	609,74	58	7.973,43	38	9.144,56	174	162.871,27	307	181.432,70	590,986
CASTILLA Y LEON.....	117	1.816,06	189	7.287,43	201	12.220,18	683	90.015,89	364	89.151,42	787	573.779,87	2.341	774.270,85	330,744
CATALUÑA.....	6	69,34	8	307,51	19	1.199,48	144	19.784,18	96	23.972,74	551	507.315,59	824	552.648,84	670,690
EXTREMADURA.....	8	130,50	7	261,07	14	822,72	46	6.653,91	18	4.451,25	33	17.727,91	126	30.047,36	238,471
GALICIA.....	1.800	25.048,84	1.743	64.664,26	1.536	95.474,70	5000	640.777,80	1731	417.756,16	1.778	909.039,19	13.588	2.152.760,95	158,431
MADRID.....	3	44,61			2	131,63	12	1.533,13	8	1.938,16	60	62.703,17	85	66.370,70	780,832
MURCIA.....	1	20,26	2	72,65			3	452,52	2	480,43	20	28.706,15	28	29.732,01	1.061,858
NAVARRA.....	9	173,82	18	673,12	9	576,66	39	5.205,91	27	6.598,69	161	170.624,26	263	183.832,46	699,059
PAIS VASCO.....	34	490,26	51	1.831,30	40	2.445,50	141	18.268,33	59	14.467,66	240	182.534,28	565	220.037,33	389,447
LA RIOJA.....	1	14,28					1	130,83	2	558,99	13	12.513,21	17	13.217,31	777,489
VALENCIA.....	1	13,81	1	35,64	3	194,92	1	123,09	4	1.079,22	19	38.920,65	29	40.367,33	1.391,977
TOTAL.....	2.371	33.522,17	2.562	95.373,57	2.351	145.631,76	8.080	1.050.200,95	3.359	816.121,69	5.608	3.751.199,67	24.331	5.892.049,81	242,162

Fuente: MARM. Subdirección General de Vacuno y Ovino. Cuadros estadísticos.

Cuadro F-9
CUOTAS LÁCTEAS POR COMUNIDADES AUTÓNOMAS E INTERVALOS A INICIO DEL PERÍODO 2009/2010

PERÍODO 2009/2010

Comunidad autónoma	1 - 25.000 Kg		25.001 - 50.000 Kg		50.001 - 75.000 Kg		75.001 - 200.000 Kg		200.001 - 300.000 Kg		>= 300.001 Kg		TOTAL tm	Cuota media (kg) 1/4/09	
	Nº	tm	Nº	tm	Nº	tm	Nº	tm	Nº	tm	Nº	tm			
ANDALUCIA.....	7	104,42	17	649,65	9	589,50	120	17.562,45	349	11.511,98	282	289.090,34	784	423.111,34	539,683
ARAGON.....	0	0,00	2	93,10	2	130,18	12	1.589,85	39	13.015,52	37	68.707,22	92	83.535,87	907,999
ASTURIAS.....	275	4.028,80	333	12.312,73	309	19.062,63	1.020	134.283,31	918	283.874,10	207	151.832,20	3.062	605.393,77	197,712
BALEARES.....	1	20,18	4	152,51	6	337,60	42	5.777,49	119	38.198,60	43	37.904,71	215	82.391,09	383,214
CANTABRIA.....	92	1.349,48	161	6.040,68	185	11.448,23	750	98.554,77	571	176.428,63	186	151.794,63	1.945	445.616,42	229,109
CASTILLA-LA MANCHA.....	9	131,02	17	668,31	10	609,74	59	8.133,44	88	28.185,63	120	143.359,26	303	181.087,40	597,648
CASTILLA Y LEON.....	120	1.819,25	184	7.138,47	201	12.222,62	674	88.618,03	701	220.071,21	446	444.124,14	2.326	773.993,72	332,757
CATALUÑA.....	7	102,53	8	320,69	20	1.259,34	139	19.028,15	297	103.607,76	345	426.698,33	816	551.016,80	675,266
EXTREMADURA.....	8	118,24	7	261,07	14	822,72	41	5.863,65	38	12.002,09	13	9.945,57	121	29.013,34	239,780
GALICIA.....	1.789	24.676,84	1.743	64.719,50	1.519	94.530,10	4.948	63.338,28	2914	869.589,30	584	458.995,37	13.497	2.146.094,39	159,005
MADRID.....	3	32,31	0	0,00	3	193,22	11	1.365,64	28	10.134,38	39	54.526,94	84	66.252,49	788,720
MURCIA.....	1	19,26	2	72,65	0	0,00	3	452,52	6	2.079,82	15	27.544,38	27	30.168,63	1.117,357
NAVARRA.....	9	172,82	18	673,12	8	517,24	39	5.205,91	67	22.708,26	119	154.623,67	260	183.901,02	707,312
PAIS VASCO.....	31	449,08	49	1.778,69	41	2.514,44	140	18.324,89	149	49.851,40	149	154.214,84	559	227.133,34	406,321
LA RIOJA.....	1	13,28	0	0,00	0	0,00	1	130,83	6	1.989,24	8	11.082,96	16	13.216,31	826,019
VALENCIA.....	1	11,81	1	35,64	3	182,78	1	123,09	5	1.504,38	18	38.488,08	29	40.345,78	1.391,234
TOTAL.....	2.354	33.049,32	2.546	94.916,81	2.330	144.420,34	8.000	1.038.597,30	6.295	19.483.555,30	2.611	2.622.932,64	24.136	5.882.271,71	243,714

Fuente: MARM. Subdirección General de Vácuo y Ovino. Cuadros estadísticos.

Cuadro F-10
CUOTA LÁCTEA ASIGNADA A 1 DE ABRIL DE 2009 SEGÚN LAS ZONAS LECHERAS,
ZONAS DESFAVORECIDAS Y TIPO DE TITULAR

	CUOTA INICIO 2009/2010					
	VENTA INDUSTRIA		VENTA DIRECTA		INICIO 2009 TOTAL	
	Nº Explot.	Kilos	Nº Explot.	Kilos	Nº Explot.	Kilos
Zona lechera						
Occidente-Costa.....	1.635	379.456.517	1	70.000	1.635	379.526.517
Occidente-Interior.....	71	10.603.792	0	0	71	10.603.792
Centro-Costa.....	750	126.753.926	7	227.401	751	126.981.327
Centro-Interior.....	41	4.276.281	0	0	41	4.276.281
Oriente-Costa.....	349	59.287.504	1	9.601	350	59.297.105
Nalón-Caudal.....	5	349.540	0	0	5	349.540
Oriente-Interior.....	157	21.542.585	56	2.929.331	210	24.471.916
Total Zonas Lecheras.....	3.008	602.270.145	65	3.236.333	3.063	605.506.478
Según zonas						
No desfavorecidas.....	545	98.538.553	7	227.401	546	98.765.954
Otras zonas desfavorecidas.....	203	57.118.310	0	0	203	57.118.310
Desfavorecidas de montaña.....	2.260	446.613.282	58	3.008.932	2.314	449.622.214
Total Zonas.....	3.008	602.270.145	65	3.236.333	3.063	605.506.478
Tipo de Productor						
Hombre.....	1.581	263.667.527	36	1.867.660	1.616	265.535.187
Mujer.....	895	101.355.912	15	599.913	907	101.955.825
Total Personas Físicas.....	2.476	365.023.439	51	2.467.573	2.523	367.491.012
Sociedad.....	532	237.246.706	14	768.760	540	238.015.466
Total Productores.....	3.008	602.270.145	65	3.236.333	3.063	605.506.478

Otras zonas desfavorecidas: municipios de Navia y Tapia de Casariego.

No desfavorecidas: Avilés, Carreño, Corvera, Gijón, Gozón, Llanera, Muros de Nalón, Noreña, Sariego, Siero y Soto del Barco.

Zona desfavorecida y de montaña: el resto de los municipios asturianos

Fuente: Consejería de Medio Rural y Pesca.

Cuadro F-11
CUOTA LÁCTEA ASIGNADA A 1 DE ABRIL DE 2008 SEGÚN LAS ZONAS LECHERAS,
ZONAS DESFAVORECIDAS Y TIPO DE TITULAR

	VENTA INDUSTRIA		VENTA DIRECTA		TOTAL CUOTA		Kilos por explotación
	Nº	Kilos	Nº	Kilos	Nº	Kilos	
Zona lechera							
1 Occidente-Costa	1.641	380.854.950	1	70.000	1.641	380.924.950	232.130
2 Occidente-Interior	73	10.622.908	0	0	73	10.622.908	145.519
3 Centro-Costa	758	127.452.038	6	211.801	760	127.663.839	167.979
4 Centro-Interior	44	4.290.319	0	0	44	4.290.319	97.507
5 Oriente-Costa	354	60.434.264	1	9.601	355	60.443.865	170.264
6 Nalón-Caudal	5	362.848	1	3.257	6	366.105	61.018
7 Oriente-Interior	159	21.891.395	56	2.929.331	213	24.820.726	116.529
Total Zonas Lecheras	3.034	605.908.722	65	3.223.990	3.092	609.132.712	197.003
Según Zona							
1 No desfavorecida	552	99.674.014	6	211.801	554	99.885.815	180.299
2 Otras zonas desfavorecidas	204	57.277.486	0	0	204	57.277.486	280.772
3 Desfavorecida de montaña.	2.278	448.957.222	59	3.012.189	2.334	451.969.411	193.646
Total Zonas	3.034	605.908.722	65	3.223.990	3.092	609.132.712	197.003
Características del titular							
H Hombre	1.617	273.192.443	39	2.048.540	1.655	275.240.983	166.309
M Mujer	909	102.304.019	17	683.170	923	102.987.189	111.579
Total Personas Físicas	2.526	375.496.462	56	2.731.710	2.578	378.228.172	146.714
Total Sociedades	508	230.412.260	9	492.280	514	230.904.540	449.231
Total titulares de cuota láctea	3.034	605.908.722	65	3.223.990	3.092	609.132.712	197.003

Otras zonas desfavorecidas: municipios de Navia y Tapia de Casariego.

No desfavorecidas: Avilés, Carreño, Corvera, Gijón, Gozón, Llanera, Muros de Nalón, Noreña, Sariego, Siero y Soto del Barco.

Zona desfavorecida y de montaña: el resto de los municipios asturianos.

Fuente: Consejería de Medio Rural y Pesca.

Cuadro F-12
PROGRAMAS NACIONALES Y AUTONÓMICOS DEL ABANDONO
DE LA PRODUCCIÓN LECHERA

Año	IMPORTE PAGADO		
	Ministerio	Consejería	Total euros
1987	45.638.853 Pts	-	274.294
1988	142.387.318 Pts	-	855.762
1989	189.205.552 Pts	-	1.137.144
1990	188.952.478 Pts	-	1.135.623
1991	872.861.459 Pts	-	5.245.984
1992	516.807.027 Pts	-	3.106.062
1993	443.971.037 Pts	-	2.668.310
1994	665.714.028 Pts	-	4.001.007
1995	586.222.526 Pts	757.214.553 Pts	8.074.190
1996	605.049.613 Pts	263.357.344 Pts	5.219.212
1997	420.097.070 Pts	174.281.400 Pts	3.572.274
1998	2.536.845 € (1)	-	2.536.845
1999	6.262.931 € (2)	-	6.262.931
2000	6.656.207 € (3)	-	6.656.207
2001	7.215.492 € (4)	-	7.215.492
2002	7.504.447 € (5)	-	7.504.447
2003	4.428.513 € (6)	-	4.428.513
2004	12.408.183 € (7)	-	12.408.183
2005	33.311.646 € (8)	-	33.311.646
2006	- €	-	-
2007	10.945.305,36 € (9)	-	10.945.305,36
2008	4.362.911,29 € (10)	-	4.362.911,29
2009	No hubo programa de abandono de la producción de leche		

(1) Corresponde a la tercera anualidad del abandono nº 7 (MAPA), a la última anualidad del abandono nº 4 (MAPA) y del abandono nº 5 (MAPA).

(2) Corresponde a la 4ª anualidad del abandono nº 7 (MAPA) y a la totalidad del abandono nº 8.

(3) Corresponde a la quinta anualidad (18.687.385 ptas.) del abandono nº 7 (MAPA) y a la totalidad (1.088.816.340 ptas.) del Abandono nº 9.

(4) Corresponde a la sexta anualidad (18.687.385 ptas.) del abandono nº 7 (MAPA) y a la totalidad (1.181.873.737 ptas.) del Abandono nº 10.

(5) Corresponde a la séptima anualidad (18.687.385 ptas.) del abandono nº 7 (MAPA) y a la totalidad (1.229.952.043 ptas.) del abandono nº 11.

(6) y (7) Corresponden a la totalidad de los abandonos nº 12 y nº 13, respectivamente.

(8) Corresponde a la totalidad de los abandonos nº 14 y nº 15.

(9) Corresponde a la suma del abandono nº 16 (total y parcial).

(10) Corresponde a la suma del abandono nº 17 (total y parcial).

Fuente: Consejería de Medio Ambiente y Desarrollo Rural.

Cuadro F-13
PROGRAMAS NACIONALES DE ABANDONO DE LA PRODUCCIÓN LECHERA:
REFERENCIAS LEGISLATIVAS

Nº del abandono	Descripción	Plus./Kg o Ecus/Kg o euros/Kg	Solicitudes aprobadas	CUOTA ABANDONADA			Importe aprobado	Referencia legislativa	Cota indemnizada (Kg)
				Kg venta industria	Kg venta directa	Kg cuota			
PARCIALES	MAPA	0,1 ECU	446	6.590,046	413.276		445.346,091 pts	O.M. 24/04/87 y O.M. 22/02/88 (Pago fijado según art. 2.1 del Reglamento CEE 775/87)	
1 y 2									
TOTALES									
ABD1	MAPA	Hasta 0,04 ecus/annualidad	274	4.821,463	345.980		319.471,971 pts	O.M. 5/11/86 (Pago en 7 anualidades)	
ABD2	MAPA	0,06 ecus/annualidad	264	3.699,841	173.746		239.480,654 pts	O.M. 23/10/87 (Pago en 7 anualidades)	
ABD3	MAPA	0,36 ecus	925	11.911,108	676.281		701.495,206 pts	O.M. 21/09/90 (Pago en 1 anualidad)	
ABD4	MAPA	0,06 ó 0,075 ecus/annualidad(1)	1.603	34.415,259	1.163.941		2.187.065,375 pts	O.M. 30/12/91 (Pago en 7 o 5 anualidades)	
ABD5	MAPA	65 pts	497	17.092,395	0		1.111.005,675 pts	O.M. 30/07/93 (Pago en 5 anualidades)	
ABD6	MAPA	53 pts	69	877,643	0		46.515,079 pts	O.M. 28/12/93 (Pago en 1 anualidad)	
ABD7	MAPA	40 ó 45 pts(2)	143	3.220,277	0		130.812,065 pts	R.D. 154/96 (Pago en 7 anualidades)	3.047,495
ABD8	MAPA	50 ó 60 Ptas/Kg (3)	798	20.420,322	107.257		1.023.380,550 pts	R.D. 1486/98 (Una anualidad)	19.121,253
ABD9	MAPA	50 ó 60 Ptas/Kg (3)	699	22.238,558	113.273		1.088.141,300 pts	O.M. 9-9-1999 (Una anualidad)	20.707,363
ABD10	MAPA	55 ó 66 Ptas/Kg (4)	517	22.495,815	34.162		1.181.873,737 pts	O.M. 26-9-2000 (Una anualidad)	20.086,884
ABD11	MAPA	55 ó 66 Ptas/Kg (4)	514	24.101,310	59.441		1.229.947,554 pts	O.M. 8-6-2001 (Una anualidad)	21.052,979
ABD12	MAPA	0,40 ; 0,25 ó 0,15 euros/Kg (5)	389	16.193,489	174.448		736.852,743 pts	O.M. 17-4-2002 (Una anualidad)	13.516,308
ABD13	MAPA	0,48 ; 0,35 ó 0,15 euros/Kg (6)	196	7.109,598	103.750		2.877.812,12 euros	Orden APA/1493/2003 (Una anualidad)	6.741,416
ABD14	MAPA	0,60 ; 0,40 ó 0,15 euros/Kg (7)	524	20.936,462	119.198		12.408.182,75 euros	APA/2811/2004 BOE 4-8-2004 (1 anualidad)	20.951,881
ABD15	MAPA	0,70;0,60-0,55;ó 0,50 euros/Kg(8)	409	39.585,710	247.017		20.903,463,20 euros	RD 620/2005 (BOE 28/05) 1 anualidad	39.093,567
ABD16	MAPA	0,27 euros/Kg (9)	458	40.938,220	440.676		10.945.305,36 euros	Orden APA/2914/2006 Y RD 1540/2006	40.539,168
ABD17	MAPA	0,19 euros/Kg (10)	247	23.075,265	291.350		4.362.911,29 euros	Orden APA/3541/2007 y RD 1540/2006	22.962,691

(1) Si el pago es en 7 años la equivalencia es 1 ECU = 155,786 ptas.; si el pago es en 5 años se aplica la tasa de conversión agrícola para el sector lácteo en vigor el 1º día de la Cº correspondiente.

(2) 40 ptas./Kg para cuota >= 35.000 Kg y de 45 ptas./Kg si la cuota <35.000 Kg.

(3) 60 ptas./Kg para cuota <= 25.000 Kg y 50 ptas. para cuota >25.000 Kg.

(4) 66 ptas./Kg para cuota <= 40.000 Kg y 55 ptas./Kg para cuota >40.000 Kg.

(5) 0,40 euros/Kg para cuota <50.001 Kg; 0,25 euros/Kg para cuota entre 50.000 y 120.000 Kg con causa de fuerza mayor o compromiso de no transferir (haber adquirido por T2, Fondo Nacional o RN 2000); 0,15 euros/Kg para los restantes.

(6) 0,48 euros/Kg para cuota <50.001 Kg; 0,35 euros/Kg para cuota entre 50.000 y 120.000 Kg con causa de fuerza mayor o compromiso de no transferir (haber adquirido por T2, Fondo Nacional o RN 2000); 0,15 euros/Kg para los restantes.

(7) 0,60 euros/Kg para cuota <70.001 Kg; 0,40 euros/Kg para cuota entre 70.000 y 120.000 Kg con causa de fuerza mayor o compromiso de no transferir (haber adquirido por T2, Fondo Nacional o RN 2000); 0,15 euros/Kg para los restantes.

(8) 0,70 euros/Kg para edad >64 años; 0,60 euros/Kg para edad entre 60 y 64 años; 0,55 euros/Kg para edad entre 56 y 60 años y 0,50 euros/Kg para los restantes.

(9) Están incluidos en el ABD 16 un abandono total y otro parcial del periodo 2006/2007.

(10) Están incluidos en el ABD 17 un abandono total y otro parcial del periodo 2007/2008.

Fuente: Consejería de Medio Ambiente y Desarrollo Rural - Ministerio de Medio Ambiente y Medio Rural y Marino.

Cuadro F-14
RESERVA, FONDO Y BANCO DE CUOTAS LÁCTEAS: HISTÓRICO

Periodo	Solicitudes aceptadas	VENTA INDUSTRIA			VENTA DIRECTA			TOTAL VI + VD			TOTAL FONDO		TOTAL
		Fondo	Complementaria	Total	Fondo	Complementaria	Total	Fondo	Complementaria	Total Kg.	Coste €	€/ kilo	
2009/2010 (2)	118		8.379.406		376.000		8.755.406			8.755.406		0	
2008/2009	0	0	0	0	0	0	0	0	0	0	0	0	
2007/2008	0	0	0	0	0	0	0	0	0	0	0	0	
2006/2007 (1)	690	21.697.360	16.062.430	37.759.790	50.000	168.000	218.000	21.747.360	16.230.430	37.977.790	5.871.788,00	0,2700	0,5000
2005/2006	1.056	22.306.058	24.634.408	46.940.466	27.000	40.500	67.500	22.333.058	24.674.908	47.007.966	11.166.529,00	0,3900	0,2600
2004/2005	177	2.498.076	2.498.076	4.996.152	20.740	20.740	41.480	2.518.816	2.518.816	5.037.632	982.338,24	0,3000	0,2600
2003/2004	443	5.355.083	5.355.083	10.710.166	50.656	50.656	101.312	5.405.739	5.405.739	10.811.478	1.405.492,14	0,3000	0,3549
2002/2003	771	12.028.626	12.028.626	24.057.252	27.742	27.742	55.484	12.056.368	12.056.368	24.112.736	3.616.910,40	0,3000	0,3549
2001/2002	504	8.002.305	8.002.305	16.004.610	10.000	10.000	20.000	8.012.305	8.012.305	16.024.610	2.843.551,11	0,3549	0,3174
2000/2001	592	11.120.686	10.880.021	22.000.707	40.929	40.929	81.858	11.161.615	10.920.950	22.082.565	3.542.696,61	0,3174	0,3236
1999/2000	934	13.696.126	0	13.696.126	0	0	0	13.696.126	0	13.696.126	4.431.890,45	0,3236	

(1) En este período la asignación se hizo a través del BANCO nacional de cuotas lácteas.

El nº de beneficiarios de la reserva nacional (complementaria) en el período 2006/2007 fue de 369 explotaciones.

(2) En este período la asignación procede íntegramente de la Reserva Nacional RD 1012/ 2009, de 19 de junio.

Fuente: Consejería de Medio Rural y Pesca.

Cuadro F-15
TRANSFERENCIAS DE CUOTA LÁCTEA: HISTÓRICO

Período	TRANSFERENCIAS POR T - 1		TRANSFERENCIAS POR T - 2		TRANSFERENCIAS (entradas) POR T - 3		TRANSFERENCIAS (salidas) POR T - 3 (incluye peaje)		T - 3 para reserva
	Nº	Kg	Nº	Kg	Nº	Kg	Nº	Kg	
1994/1995	548	19.785.287	428	6.121.081	2	31.799	5	241.403	
1995/1996	867	33.833.178	921	14.628.795	1	4.122	136	4.095.781	
1996/1997	745	37.117.884	1.145	19.163.891	21	1.384.590	122	2.947.068	
1997/1998	514	25.980.051	1.399	24.206.410	31	643.480	252	5.857.505	
1998/1999	441	36.518.162	837	17.318.183	235	5.698.875	137	4.066.467	
1999/2000					1	6.000	111	4.203.000	
2000/2001	230	19.697.000	386	10.662.000	1	40.000	133	3.776.047	
2001/2002	189	19.486.000	112	3.912.000	0	0	61	2.068.450	
2002/2003	187	24.082.000	96	2.862.000	0	0	51	2.035.877	
2003/2004	210	28.564.000	323	12.265.000	0	0	339	14.962.251	2.430.042
2004/2005	109	16.659.000	213	7.981.000	0	0	198	8.880.435	1.132.256
2005/2006 (1)	210	48.948.000	202	9.867.000	0	0	26	2.542.651	432.250
2006/2007	146	28.393.948	0	0	0	0	0	0	0
2007/2008	115	24.706.826	0	0	0	0	0	0	0
2008/2009	69	13.978.303	0	0	0	0	0	0	0
2009/2010 *	95	11.344.927	0	0	0	0	0	0	0

(1) Con fecha 8 de abril las transferencias de cuota se limitan a las T1.

T-1 Transferencias de cuota con la explotación dentro de la Comunidad Autónoma.

T-2 Transferencias de cuota entre particulares sin la explotación.

T-3 Transferencias de cuota sin la explotación entre distintas CC.AA.

* Datos provisionales.

Fuente: Consejería de Medio Rural y Pesca.

Cuadro F-16
CESIONES TEMPORALES DE CUOTA LÁCTEA: HISTÓRICO

Período	CETE		CET3		TOTAL CESIONES		% CETE/Total Kg cedidos %
	Solicitudes	Kg cedidos	Solicitudes	Kg cedidos	Solicitudes	Kg cedidos	
2000/2001	235	5.830.521	42	1.290.680	277	7.121.201	81,88%
2001/2002	171	3.219.635	39	795.893	210	4.015.528	80,18%
2002/2003	218	4.164.275	65	2.402.379	283	6.566.654	63,42%
2003/2004	252	5.044.167	79	3.165.488	331	8.209.655	61,44%
2004/2005	152	3.381.976	96	3.558.130	248	6.940.106	48,73%
2005/2006	89	2.753.464	75	2.971.194	164	5.724.658	48,10%
2006/2007	155	4.027.860	130	4.913.407	285	8.941.267	45,05%
2007/2008	77	1.631.408	134	6.215.690	211	7.847.098	20,79%
2008/2009	64	1.789.874	212	12.790.545	276	14.580.419	12,28%
2009/2010 (*)	278	11.595.440	361	27.578.544	639	39.173.984	29,60%

Fuente: Consejería de Medio Rural y Pesca.

(*) Resultados provisionales. Fuente: Informe SIGLAC (12-3-2010).

CETE: Cesiones temporales entre explotaciones de ASTURIAS.

CET3: Cesiones temporales entre explotaciones de ASTURIAS y explotaciones de OTRAS COMUNIDADES AUTÓNOMAS.

Cuadro F-17
CESIONES TEMPORALES ACEPTADAS. PERIODO 2009-2010*

Nº DESTINO	Nº solicitudes	Kilos cedidos
CADIZ	3	300.000
CORDOBA	6	225.000
SEVILLA	3	296.286
ANDALUCIA	12	821.286
HUESCA	17	1.405.112
ZARAGOZA	3	613.212
ARAGON	20	2.018.324
CANTABRIA	15	548.400
TOLEDO	16	1.923.089
CASTILLA-LA MANCHA	16	1.923.089
AVILA	2	200.000
LEON	18	1.486.499
PALENCIA	11	772.491
SALAMANCA	2	280.000
SEGOVIA	5	413.762
VALLADOLID	6	421.409
ZAMORA	19	825.563
CASTILLA-LEON	63	4.399.724
BARCELONA	29	2.041.880
GIRONA	35	1.969.537
LLEIDA	76	8.072.121
CATALUÑA	140	12.083.538
A CORUÑA	42	2.385.484
LUGO	46	2.601.499
PONTEVEDRA	3	355.200
GALICIA	91	5.342.183
NAVARRA	4	405.000
TOTALES CET-3	361	27.578.544
ASTURIAS	277	11.537.730
TOTAL CESIONES	635	39.069.274

* Resultados provisionales.

Fuente: Informe SIGLAC (12-3-2010).

Cuadro F-18
PRIMEROS COMPRADORES DE LECHE CON DOMICILIO SOCIAL EN ASTURIAS
AUTORIZADOS A FECHA 5 DE MARZO DE 2010

Nº de Registro	Nombre comprador	Municipio	Tipo de comprador
331125333	AGROVALDES SOC. COOP. LTDA.	LUARCA	Transformador
331063110	ALVAREZ VALLE J.M. QUESERIA LA FONTONA	CUDILLERO	Transformador
331130812	CORPORACIÓN ALIMENTARIA PEÑASANTA, SA	SIERO	Transformador
331137718	EUGENIA DE PEDRO GONZALEZ	CABRALES	Transformador
331007310	GRANJA LA LUZ, S.A.	GIJON	Transformador
331014418	GRANJA LA POLESA, S.A.	SIERO	Transformador
331000110	INDUSTRIAS LACTEAS ASTURIANAS, S.A.	NAVIA	Transformador
331012315	INDUSTRIAS LACTEAS MONTEVERDE, S.A.	GRANDAS DE SALIME	Transformador
331013417	INES GRANDA, S.A.	LLANES	Transformador
331023914	JUAN MARTINEZ, S.L.	SIERO	Transformador
331023813	LACTEOS AVILES, SA	AVILES	Transformador
331058417	LACTEOS GOZON, S.L.	GOZON	Transformador
331069612	MONJE TORRE MANUEL	PEÑAMELLERA BAJA	Transformador
331032712	PRODUCTOS LACTEOS JOAQUIN PEÑA, S.L.	SIERO	Transformador
331125614	QUESERIA DEL CARES, S.L.	CABRALES	Transformador
331101011	QUESOS GORFOLI, S.L.	ILLAS	Transformador
331125232	ASTURLAC, SOC. COOPERATIVA	TINEO	Comercializador
331121430	COOP. AGRICULTORES DE CONCEJO DE GIJON	GIJON	Comercializador
331084034	COOPERATIVA AGROPECUARIA DE CORVERA	CORVERA	Comercializador
331116030	GLOA SOCIEDAD COOPERATIVA	NAVIA	Comercializador
331119235	LA OTURENSE, SOC. COOP. LTDA.	LUARCA	Comercializador
331116930	LACTISOL, SOC. COOP.	TINEO	Comercializador
331001032	SAT Nº 471 RESPONSABILIDAD LTDA.	SIERO	Comercializador
331068238	SUAL-LACTEAS REUNIDAS ASTURIANAS, S.A	SIERO	Comercializador
331068014	SOC. COOPERATIVA EO-LECHE, RL	VEGADEO	Comercializador
331125118	LOS SEBARGUINOS, S.L.	AMIEVA	Artesano
331121711	QUESU OVIN, CB	NAVA	Artesano
331064111	RUBIO LOPEZ TOMAS	LLANES	Artesano
331142916	SANTOLAYA CB	CABRANES	Artesano
331140813	SAT QUESO DE VARÉ	SIERO	Artesano
331153885	BADA HERRERO ROSA	CABRALES	Artesano
331058283	BARCENA MARTINEZ Mª ANGELES	CABRALES	Artesano
331158881	LOPEZ FERNANDEZ JESSICA	CABRALES	Artesano
331160488	QUESERIA EL ARNIU	AMIEVA	Artesano
331138686	LOPEZ LOPEZ, AURELIO	LLANES	Artesano
331160387	MARTINEZ TARANO, JOSE MANUEL	CANGAS DE ONIS	Artesano
331135187	VALLE MIJARES, S.L.	LLANES	Artesano

(**) Compradores autorizados a fecha 05/03/2010 (actualizaciones en web FEAGA)

Cuadro F-19
OPERADORES AUTORIZADOS DEL SECTOR LECHE DE VACA, CON DOMICILIO
SOCIAL EN ASTURIAS A FECHA 5 DE MARZO DE 2010

NIF/CIF	Tipo de operador	Nombre	Municipio	Fecha 05/03/2010
009389785N	Industrial	ALVAREZ MARTINEZ M ^a DE LOS ANGELES	CASO	SI
009412775W	Industrial	M ^a CARMEN HERRERO BALLESTEROS	CABRALES	SI
009419396E	Industrial	CALZON GARCIA, JESUS ANTONIO	SALAS	SI
009438911X	Industrial	MARIA JOSEFA SANCHEZ GARCIA	LLANES	SI
009444015P	Industrial	RUENES CELORIO, EVARISTO	LLANES	SI
009444410N	Industrial	MONICA VEGA CORTINA	AMIEVA	SI
010568388A	Industrial	MARIA PILAR ALONSO GUTIERREZ	PONGA	SI
010868866D	Industrial	TANDA TRAVIESA M ^a BEGOÑA	ONIS	SI
011427197S	Industrial	MORENO HUERTA, MARIA ADELA	GRADO	SI
053506121W	Industrial	M ^a ISABEL VALLE DIAZ	CANGAS DE ONIS	SI
071670168Y	Industrial	MORI LLACA, JUAN CARLOS	OVIEDO	SI
071689343E	Industrial	TORIELLO VILLANUEVA, JULIAN	CANGAS DE ONIS	SI
071690293Y	Industrial	JUANA ALONSO MIER	CABRALES	SI
071693867S	Industrial	MIER SUERO, JOSE	CABRALES	SI
071693960Q	Industrial	SANCHEZ CAMPILLO, JOSE ANTONIO	ONIS	SI
071696120Z	Industrial	BUENO GARCÍA, JOSE ANTONIO	CABRALES	SI
071698028J	Industrial	RAMON MANUEL GUTIERREZ DOSAL	LLANES	SI
071698700H	Industrial	JOSE LUIS VEGA FERNANDEZ	CANGAS DE ONIS	SI
071849233Q	Industrial	MENENDEZ CAYARGA, JULIO	PRAVIA	SI
071857967X	Industrial	MARTINEZ FERNADEZ , FILOMENA	GRADO	SI
071870464H	Industrial	ALFONSO GARCIA RODRIGUEZ	COAÑA	SI
071877176Z	Industrial	LAGO FERNANDEZ , LAURA	LAS REGUERAS	SI
076955617D	Industrial	CALLEJA AMAGO CARLOS	AMIEVA	SI
010566163D	industrial	COTERA GONZALO MANUEL FERMIN	ARENAS DE CABRALES	SI
010817449C	Industrial	PEREZ FERNANDEZ BENIGNO	TIELVE	SI
071694503F	industrial	DIAZ HERRERO ANGEL	TIELVE	SI
A33443375	Industrial	GALEASTUR, S.A.	SIERO	SI
A33606021	Industrial	INDUSTRIAS GRANDERROBLE, S.A.	GIJON	SI
A74214255	Industrial	QUESERIAS VALLE DEL OSO, S.A.L.	SANTO ADRIANO	SI
B33370545	Industrial	QUESOS LA PERAL, S.L.	ILLAS	SI
B33421272	Industrial	CUEVA DEL MOLIN, S.L.	SIERO	SI
B33581604	Industrial	QUESERIA ARTESANA DE VIDIAGO, S.L.	SIERO	SI
B33645102	Industrial	O.VILLA, S.L.	S MARTIN D REY AURELIO	SI
B33778952	Industrial	CASERIA LA MADERA SL	SIERO	SI
B74001694	Industrial	QUESERIA ARTESANA TEMIA, S.L.	GRADO	SI
B74073727	Industrial	QUESERÍA ARTESANA LA FIGAR, S.L.	MORCÍN	SI
B74104548	Industrial	INDUSTRIAS LACTEAS DEL PRINCIPADO SL	TINEO	SI
B74147992	Industrial	INDUSTRIAS AGROALIMENTARIAS DE TEVERGA, S.L.	TEVERGA	SI
B74172958	Industrial	EO LECHE TARAMUNDI, S.L.	VEGADEO	SI
B74204371	Industrial	NATURASTUR ALIMENTACION, S.L.	SIERO	SI
B74125998	industrial	MADERA LOPEZ ERNESTO 000 673138S,SLNE	PRAVIA	SI
E74031360	Industrial	QUESERIA LA BORBOLLA CB	GRADO	SI
F33054602	Industrial	SOC COOP LTDA QUESO PEÑAMELLERA	PEÑAMELLERA ALTA	SI
F33230855	Coop. 2º	CENTRO INTERCOOP CAMPO ASTURIAS SC 2º	VALDES	SI
F33379116	Industrial	S.A.T. SIERRA DEL CUERA	CABRALES	SI
G74087685	Industrial	LA CHIVITA S.C.	PEÑAMELLERA BAJA	SI

(**) Operadores autorizados a fecha 05/03/2010 (actualizaciones en web FEGA)

Cuadro F-20
PRIMEROS COMPRADORES DE LECHE QUE OPERAN EN ASTURIAS. ORIENTACIÓN Y ÁREA DE RECOGIDA
PERÍODO 2008/2009

ORIENTACIÓN	ÁREA DE RECOGIDA			COMPRADORES CON DOMICILIO SOCIAL FUERA DE ASTURIAS
	LOCAL - MUNICIPAL	COMARCAL / REGIONAL	NACIONAL	
RECOGIDA SIN INDUSTRIALIZACIÓN PROPIA		SUAL COOP. CORVERA COOP. EO-LECHE COOP. AGRICULT. GIJÓN COOP. LA OTURENSE COOP. LACTISOL COOP. GLOA COOP. ASTURLAC COOP. AGROVALDES	NACIONAL	
nº = 9 TOTAL: 87.739.963 Kg				
CON INDUSTRIALIZACIÓN PROPIA:	QUESERIA DEL CARES MONJE TORRE MANUEL RUBIO LOPEZ TOMAS	BARCENA MARTINEZ ANGELES M EUGENIA DE PEDRO GLEZ S'AT QUESO DE VARÉ SANTOLAYA CB BADA HERRERO ROSA LOPEZ FERNANDEZ JESSICA MARTINEZ TARANO JOSE MANUEL	P. LACT. JOAQUIN PEÑA JUAN MARTINEZ INES GRANDA LACTEOS GOZON QUESERIA LA FONTONA	
ELABORACION QUESERA	LOS SEBARGUINOS, S.L. QUESOS GORFOLI VALLE MIJARES SL QUESU OVIN, C.B.			
nº = 19 TOTAL: 7.945.766 Kg				
CON INDUSTRIALIZACIÓN PROPIA:		LACTAVISIA	CLAS NESTLE ILAS DANONE MONTEVERDE GRANJA LA POLESA	PASCUAL + FRIXIA LEITE RIO, SL LACTALIS COMPRAS Y SUMINIST DEGESA MONTAÑESA LACTEOS LORAN PULEVA FOOD LECHE CELTA SL S. COOP. O'PALEIRA S COOP RUISEÑADA COMILLAS LACTEOS RIORTORTO
OTRAS ELABORACIONES				
nº = 18 TOTAL: 451.916.795 Kg				
TOTAL: 547.602.524 Kg	TOTAL: 2.561.068 Kg	TOTAL= 100.608.777 Kg	TOTAL: 413.361.092 Kg	TOTAL: 31.071.587 Kg
Total nº = 46	nº = 14	nº = 15	nº = 6	nº = 11

Fuente: Consejería de Medio Rural y Pesca.

Nota: Nestlé y Danone se consideran, a estos efectos, con domicilio social en Asturias por tener instalaciones industriales en Asturias.

Cuadro F-21
PRIMEROS COMPRADORES DE LECHE QUE OPERAN EN ASTURIAS.
ESTRUCTURA DE LA RECOGIDA - ENTREGAS DE LECHE EN ASTURIAS
PERÍODO 2008/2009

	Nº de primeros compradores	Nº ganaderos	Kilos ajustados
Con domicilio social o instalaciones industriales en Asturias	35	2.924	516.530.937
Con instalaciones industriales fuera de Asturias	11	164	31.071.587
TOTAL	46	3.088	547.602.524

Millones de Kg	Nº de primeros compradores	Nº ganaderos	Cantidad (Kg.)	% Kg	% Ganaderos
> DE 30	3	1.980	384.458.270	70,21	64,12
> DE 10 Y < DE 30	6	528	93.336.287	17,04	17,10
> DE 5 Y < DE 10	4	197	28.969.849	5,29	6,38
> DE 1 Y < DE 5	11	298	33.940.964	6,20	9,65
> DE 0,1 Y < DE 1	15	74	6.571.155	1,20	2,40
< DE 0,1 Y > DE 0	7	11	325.999	0,06	0,36
TOTALES	46	3.088	547.602.524	100,00	100,00

Nº de ganaderos	Nº de primeros compradores	Nº ganaderos	Cantidad (Kg)	% Kg	% Ganaderos
> = DE 200	3	1.980	384.458.270	70,21	64,12
>= DE 100 Y < DE 200	3	410	57.873.302	10,57	13,28
> = DE 50 Y < DE 100	5	278	38.142.270	6,97	9,00
> DE 10 Y < DE 50	14	360	60.896.663	11,12	11,66
> DE 5 Y < DE 10	5	31	3.244.737	0,59	1,00
< DE 1 Y > DE 5	16	29	2.987.282	0,55	0,94
TOTALES	46	3.088	547.602.524	100,00	100,00

* Fuente: Fichero FEGA Entregas 2008/2009 y Consejería de Medio Rural y Pesca.
Nota: NESTLE y DANONE se consideran con domicilio social en Asturias.

Cuadro F-22

EVOLUCIÓN DE LA CUOTA LÁCTEA INICIO Y DISPONIBLE EN ASTURIAS

Cuota inicio	VENTA INDUSTRIAL		VENTA DIRECTA		TOTAL (VI+ VD)			VARIACIÓN S/AÑO ANTERIOR		Fuente
	Nº explotaciones	Kg cuota	Nº explotaciones	Kg cuota	Nº explotaciones	Kg cuota	Cuota (VI+VD) por explotación	Nº	%	
1993/1994	21.574	606.814.421			21.574	606.814.421	28.127			
1994/1995	20.683	588.528.193			20.683	588.528.193	28.455	-891	-4,13%	
1995/1996	18.271	621.381.776	200	5.085.813	18.418	626.467.589	34.014	-2.265	-10,95%	
1996/1997	15.314	614.362.984	173	4.201.879	15.448	618.564.863	40.042	-2.970	-16,13%	
1997/1998	12.585	612.539.701	153	3.773.821	12.738	616.313.522	48.384	-2.710	-17,54%	
1998/1999	10.744	601.693.941	140	3.480.962	10.862	605.174.903	55.715	-1.876	-14,73%	MAPA
1999/2000	9.060	596.613.410	134	3.564.543	9.171	600.177.953	65.443	-1.691	-15,57%	MAPA
2000/2001	8.005	594.662.460	134	3.635.320	8.109	597.728.220	73.712	-1.062	-11,58%	MAPA
2001/2002	7.004	655.253.480	122	4.243.000	7.096	659.496.480	92.939	-1.013	-12,49%	MAPA
2002/2003	6.319	651.749.150	112	4.244.060	6.397	656.001.020	102.548	-699	-9,85%	MAPA
2003/2004	5.781	654.966.430	105	4.040.220	5.859	659.006.650	112.478	-538	-8,41%	MAPA
2004/2005	5.120	656.376.907	94	3.757.536	5.166	659.723.640	127.705	-693	-11,83%	Consejería
2005/2006	4.292	630.065.405	94	3.874.559	4.369	633.939.964	145.100	-797	-15,43%	Consejería
2006/2007	3.739	632.419.747	80	3.668.561	3.812	636.088.308	166.865	-557	-12,75%	Consejería
2007/2008	3.284	629.229.608	72	3.427.058	3.347	632.656.666	189.022	-465	-12,20%	Consejería
2008/2009	3.034	605.908.722	65	3.223.990	3.092	609.132.712	197.003	-255	-7,62%	Consejería
2009/2010	3.008	602.270.145	65	3.236.333	3.063	605.506.478	197.684	-29	-0,94%	Consejería

Cuota disponible	VENTA INDUSTRIAL		VENTA DIRECTA		TOTAL (VI+ VD)			VARIACIÓN S/AÑO ANTERIOR		Fuente
	Nº explotaciones	Kg cuota	Nº explotaciones	Kg cuota	Nº explotaciones	Kg cuota	Cuota (VI+VD) por explotación	Nº	%	
1999/2000	8.821	615.235.314	141	3.815.397	8.930	619.050.711	69.323			
2000/2001	7.669	654.018.910	127	4.206.100	7.779	658.370.910	84.634	-1.151	-12,89%	MAPA
2001/2002	6.901	674.411.390	114	4.316.900	6.980	678.728.290	97.239	-799	-10,27%	MAPA
2002/2003	6.209	672.214.850	106	4.124.340	6.302	676.316.950	107.318	-678	-9,71%	Consejería
2003/2004	5.473	663.271.870	96	3.897.570	5.544	667.143.180	120.336	-758	-12,03%	Consejería
2004/2005	4.922	649.977.220	89	3.565.880	4.989	653.543.100	130.997	-555	-10,01%	Consejería
2005/2006	4.090	635.008.310	79	3.509.830	4.161	638.518.140	153.453	-828	-16,60%	MAPA
2006/2007	3.677	622.985.590	78	3.566.470	3.745	626.552.060	167.304	-416	-10,00%	MAPA
2007/2008	3.268	623.332.590	77	3.571.080	3.331	626.903.660	188.203	-414	-11,05%	MAPA
2008/2009	3.008	591.864.340	76	4.350.840	3.069	596.215.180	194.270	-262	-7,87%	MAPA

Fuente: Consejería de Medio Rural y Pesca. Ministerio de Medio Ambiente y Medio Rural y Marino.

Cuadro F-23
GESTIÓN DE LA CUOTA LÁCTEA Y DE LA TASA SUPLEMENTARIA

	1993/1994	1994/1995	1995/1996	1996/1997	1997/1998	1998/1999	1999/2000	2000/2001	2001/2002	2002/2003	2003/2004	2004/2005	2005/2006	2006/2007	2007/2008	2008/2009
Cuota global garantizada asignada a España por la U.E.	5.566.950	5.566.950	5.566.950	5.566.950	5.566.950	5.566.950	5.566.950	5.916.950	6.116.950	6.116.950	6.116.950	6.116.950	6.116.950	6.116.950	6.116.950	6.239.289
a De entrega a compradores (t)	5.200.000	5.222.445	5.425.960	5.438.118	5.452.064	5.457.564	5.469.725	5.828.977	6.035.565	6.040.045	6.045.800	6.045.387	6.049.899	6.050.261	6.050.995	6.173.231
b De venta directa (t).....	366.950	344.505	140.990	128.832	114.886	109.386	97.225	87.973	81.385	76.905	71.150	71.563	67.051	66.689	65.955	66.058
Reserva nacional:																
De entrega a compradores (t).....	253.631	9.826	14.346	139.411	139.806	74.714	62.408	84.496	53.270	72.715	29.487	43.358	20.322	26.893	s.d.	s.d.
De venta directa (t).....	178.494	7.015	6.818	8.583	6.604	9.826	5.957	3.934	1.617	626	777	955	434	960	s.d.	s.d.
Trasvases:																
De venta directa hacia entrega a compradores (t).....	27.427	206.953	29.905	33.721	23.333	37.111	39.416	30.964	26.526	31.228	24.666	16.139	1.731	8.339	23.717	17.293
De entrega a compradores hacia venta directa (t).....	515	1.535	1.549	1.140	1.185	1.238	2.340	1.911	1.997	1.639	0	9.696	571	5.784	19.213	17.782
Cuotas asignadas (incluidos trasvases)																
De entrega a compradores: nº de explotaciones	141.534	129.233	123.308	96.167	84.298	73.657	64.299	55.963	50.913	46.251	41.315	36.145	30.752	28.333	s.d.	s.d.
De entrega a compradores: cantidad (t).....	4.946.369	5.212.619	5.411.614	5.298.707	5.312.258	5.418.723	5.506.801	5.773.535	6.006.824	5.996.919	6.040.979	6.008.471	6.030.737	6.025.922	6.046.237	5.838.250
De venta directa: nº de explotaciones	3.029	3.595	2.008	1.611	1.501	1.210	1.008	932	848	715	637	671	559	501	s.d.	s.d.
De venta directa: cantidad (t).....	188.456	337.490	134.172	120.249	108.282	63.687	60.149	54.985	55.239	46.690	45.708	64.165	65.457	63.175	59.910	63.878
Cuota disponible para España (incluida reserva nacional)																
De entrega a compradores (t) (a+c+d).....	5.226.912	5.427.863	5.454.316	5.470.699	5.474.212	5.493.437	5.506.802	5.858.031	6.060.094	6.069.634	6.070.466	6.051.830	6.051.059	6.052.815	6.055.500	6.172.742
De venta directa (t) (b+d-e).....	340.038	139.087	112.635	96.251	92.738	73.513	60.149	58.919	56.856	47.316	46.484	65.120	65.891	64.135	61.450	66.547
Entregas a compradores:																
Compradores autorizados (nº).....	799	842	852	831	839	845	660	630	609	598	590	536	413	417	411	405
Declaraciones presentadas (nº).....	s.d.	s.d.	850	822	828	836	656	631	608	587	577	518	416	416	409	398
Ganaderos productores (nº).....	134.418	105.223	97.628	102.433	92.148	70.774	64.299	54.910	49.916	45.528	40.801	35.539	30.564	28.169	25.383	23.580
Ente gas sin ajustar por grasa (t).....	5.231.280	5.280.259	5.557.486	5.502.366	5.408.005	5.477.609	5.527.396	5.553.117	5.814.188	5.928.103	5.935.792	6.000.896	5.946.402	5.866.136	5.857.500,49	5.850.637,74
Porcentaje medio de grasa (%).....	-	-	3,660	3,667	3,668	3,697	3,635	3,738	3,737	3,737	3,724	3,754	3,753	3,734	3,71	3,71
Ente gas ajustadas por grasa (t).....	5.256.069	5.354.278	5.575.753	5.530.849	5.437.159	5.533.890	5.594.433	5.650.147	5.914.258	6.029.903	6.023.305	6.120.043	6.064.324	5.960.331	5.923.997,64	5.913.511,75
Cuota disponible a 31 de marzo.....	-29.157	73.285	-121.437	-60.150	37.053	-40.453	-87.631	207.884	145.836	39.731	47.161	-68.213	-13.265	92.484	131.502	259.230
Balance total del rebasamiento (e - g).....																
Ventas directas:																
Ganaderos con cuota de venta directa (nº).....	s.d.	s.d.	1.960	1.661	1.501	1.210	1.009	932	848	715	637	671	559	501	449	425
Declaraciones presentadas (nº).....	s.d.	s.d.	s.d.	1.826	1.584	1.476	1.078	976	860	725	654	692	591	510	448	427
Venta directa total declarada (t).....	152.757	121.460	92.483	79.753	71.552	62.701	54.750	52.868	50.875	46.010	44.648	64.701	64.734	58.813	57.489,82	52.083,03
Cuota disponible a 31 de marzo.....																
Balance total																
Exceso liquidable (euros).....	10.097.003	0	42.960.345	21.323.909	0	14.412.270	31.222.579	0	0	0	0	22.694.538	4.100.212	0	0	0

Fuente: Memorias FEGA (Fondo Español de Garantía Agraria).

Cuadro F-24
CUOTAS LACTEAS EN LA UE.
PERIODO 2009/2010 Y SIGUIENTES

Estados miembros	2008/2009	2009/2010	2010/2011	2011/2012	2012/2013	2013/2014 y 2014/2015
BÉLGICA	3.427.288,740	3.461.561,627	3.496.177,244	3.531.139,016	3.566.450,406	3.602.114,910
BULGARIA	998.580,000	1.008.565,800	1.018.651,458	1.028.837,973	1.039.126,352	1.049.517,616
REPÚBLICA CHECA	2.792.689,620	2.520.616,516	2.848.822,681	2.877.310,908	2.906.084,017	2.935.144,857
DINAMARCA	4.612.619,520	4.658.745,715	4.705.333,172	4.752.386,504	4.799.910,369	4.847.909,473
ALEMANIA	28.847.420,391	29.135.894,595	29.427.253,541	29.721.526,076	30.018.741,337	30.318.928,750
ESTONIA	659.295,360	665.888,314	672.547,197	679.272,669	686.065,395	692.926,049
IRLANDA	5.503.679,280	5.558.716,073	5.614.303,234	5.670.446,266	5.727.150,729	5.784.422,236
GRECIA	836.923,260	845.292,493	853.745,418	862.282,872	870.905,700	879.614,757
ESPAÑA	6.239.289,000	6.301.681,890	6.364.698,709	6.428.345,696	6.492.629,153	6.557.555,445
FRANCIA	25.091.321,700	25.342.234,917	25.595.657,266	25.851.613,839	26.110.129,977	26.371.231,277
ITALIA	10.740.661,200	11.288.542,866	11.288.542,866	11.288.542,866	11.288.542,866	11.288.542,866
CHIPRE	148.104,000	149.585,040	151.080,890	152.591,699	154.117,616	155.658,792
LETONIA	743.220,960	750.653,170	758.159,701	765.741,298	773.398,711	781.132,698
LITUANIA	1.738.935,780	1.756.325,138	1.773.888,389	1.791.627,273	1.809.543,546	1.827.638,981
LUXEMBURGO	278.545,680	281.331,137	284.144,448	286.985,893	289.855,752	292.754,310
HUNGRÍA	2.029.861,200	2.050.159,812	2.070.661,410	2.091.368,024	2.112.281,704	2.133.404,521
MALTA	49.671,960	50.168,680	50.670,366	51.177,070	51.688,841	52.205,729
PAÍSES BAJOS	11.465.630,280	11.580.286,583	11.696.089,449	11.813.050,343	11.931.180,847	12.050.492,655
AUSTRIA	2.847.478,469	2.875.953,254	2.904.712,786	2.933.759,914	2.963.097,513	2.992.728,488
POLONIA	9.567.745,860	9.663.423,319	9.760.057,552	9.857.658,127	9.956.234,709	10.055.797,056
PORTUGAL	1.987.521,000	2.007.396,210	2.027.470,172	2.047.744,874	2.068.222,323	2.088.904,546
RUMANÍA	3.118.140,000	3.149.321,400	3.180.814,614	3.212.622,760	3.244.748,988	3.277.196,478
ESLOVENIA	588.170,760	594.052,468	599.992,992	605.992,922	612.052,851	618.173,380
ESLOVAQUIA	1.061.603,760	1.072.219,798	1.082.941,996	1.093.771,416	1.104.709,130	1.115.756,221
FINLANDIA	2.491.930,710	2.516.850,017	2.542.018,517	2.567.438,702	2.593.113,089	2.619.044,220
SUECIA	3.419.595,900	3.453.791,859	3.488.329,778	3.523.213,075	3.558.445,206	3.594.029,658
REINO UNIDO	15.125.168,940	15.276.420,629	15.429.184,836	15.583.476,684	15.739.311,451	15.896.704,566
TOTAL UE-27	146.411.093,330	148.015.679,320	149.685.950,682	151.069.924,759	152.467.738,578	153.879.530,535

Fuente: Reglamento (CE) N°72/2009 del Consejo.

Cuadro F-25
ENTREGAS DE LECHE POR COMUNIDADES AUTONOMAS. Año 2009

	Enero	Febrero	Marzo	Abril	Mayo	Junio	Julio	Agosto	Septiembre	Octubre	Noviembre	Diciembre	Total Año	Total %	Productores con entregas de leche en el periodo 2009/2010 (*)
Andalucía.....	37.590.707	34.877.856	38.920.240	36.785.634	37.742.145	35.645.781	36.394.278	35.407.456	34.379.873	35.687.273	34.945.450	37.406.002	435.782.695	7,44%	737
Aragón.....	8.104.083	7.619.766	8.610.520	8.832.483	8.662.794	8.188.062	8.268.725	7.774.258	7.555.642	7.805.156	7.630.833	8.284.926	97.337.848	1,66%	86
Asturias.....	44.216.656	41.078.125	46.761.717	45.931.182	47.523.975	45.088.151	45.666.620	44.871.903	42.520.043	43.041.724	41.799.491	43.549.199	532.048.786	9,09%	2.886
Balears.....	6.299.324	6.125.587	6.781.273	6.662.619	6.242.192	5.217.791	4.367.430	3.804.641	3.903.673	4.678.549	5.325.546	6.131.584	65.540.209	1,12%	180
C. Valenciana.....	3.762.120	3.554.889	4.096.218	3.902.654	3.782.032	3.533.071	3.081.412	2.860.765	2.880.672	3.317.814	3.380.596	3.902.864	42.055.107	0,72%	29
Canarias.....	34.658.858	31.776.146	36.344.307	35.882.947	37.345.598	35.568.603	36.032.691	35.277.088	33.610.092	34.556.374	33.173.229	34.733.944	418.959.877	7,16%	1.898
Castilla-La Mancha.....	17.623.051	16.414.950	18.410.302	16.632.050	17.072.330	16.317.849	16.753.200	16.257.142	15.533.555	16.065.394	15.533.699	16.622.936	199.236.458	3,40%	282
Castilla y León.....	66.600.767	61.143.153	68.628.009	66.330.484	68.832.032	65.925.941	67.520.567	66.288.652	63.482.477	65.044.123	63.354.723	66.243.041	789.393.969	13,48%	2.220
Cataluña.....	51.057.413	47.166.236	53.301.898	51.548.968	51.235.288	49.419.919	48.859.115	46.357.617	44.505.420	46.723.496	46.065.122	50.433.230	586.673.722	10,02%	800
Extremadura.....	2.587.807	2.353.092	2.656.288	2.546.104	2.602.193	2.498.690	2.613.991	2.433.499	2.337.271	2.444.464	2.313.894	2.471.860	29.859.153	0,51%	114
Galicia.....	183.458.708	169.446.885	193.754.832	186.859.800	193.416.876	182.924.922	185.660.015	183.123.857	173.083.092	176.398.124	172.679.515	181.219.594	2.182.026.220	37,27%	12.854
La Rioja.....	1.013.948	969.256	1.043.863	1.009.322	1.047.546	1.050.022	1.045.231	1.026.313	1.003.147	1.069.942	1.054.069	1.164.674	12.497.333	0,21%	15
Madrid.....	5.175.892	4.739.702	5.354.249	5.116.978	5.236.941	4.942.615	5.181.807	5.217.390	4.934.243	5.148.309	5.029.285	5.290.386	61.367.797	1,05%	71
Murcia.....	2.926.218	2.805.572	3.071.862	3.058.601	3.017.797	2.775.834	2.459.096	2.223.432	2.220.167	2.427.008	2.867.361	3.219.672	33.022.620	0,56%	26
Navarra.....	15.851.182	14.429.838	16.083.708	15.366.706	15.458.272	14.826.194	15.001.038	14.549.964	14.263.575	14.663.298	14.570.656	15.687.277	180.751.708	3,09%	258
País Vasco.....	16.151.765	14.806.282	16.485.856	15.958.883	16.264.521	15.603.826	15.973.419	15.438.674	14.786.373	15.279.930	14.967.916	15.631.120	187.348.565	3,20%	527
TOTAL CC.AA. 2009.....	497.079.099	459.307.335	520.305.142	502.425.415	515.482.532	489.477.271	494.878.635	482.912.651	460.999.315	474.350.978	464.691.385	491.992.309	5.853.902.067	100,00%	22.983
Asturias 2008.....	48.311.956	46.584.492	50.199.583	49.005.941	50.406.665	47.187.694	47.842.216	46.707.509	43.982.566	44.510.295	41.924.037	43.723.303	560.386.257		
TOTAL CC.AA. 2008.....	507.442.631	488.612.447	526.118.088	514.606.946	529.206.257	493.719.795	502.683.388	487.901.205	468.348.724	483.621.190	463.046.318	492.820.456	5.958.127.445		

(*) Productores con entregas de leche en el periodo abril-diciembre de 2009.

Fuente: FEGA. Información mensual del régimen de tasa láctea. Diciembre de 2009. Datos provisionales.

Cuadro F-26
ENTREGAS DE LECHE POR COMUNIDADES AUTÓNOMAS
Periodo 2008/2009

CCAA	TOTAL (entregas corregidas por MG) (*)	Nº de productores con entregas	Cuota inicio (VI) 2008/2009 Toneladas	Cuota inicio (VI) 2008/2009 Número	Cuota Disponible 2008/2009 (VI) Toneladas	Entregas por explotación	Entregas VI: Variación respecto a 2007/2008	Cuota Inicio (%)	Entregas acumuladas (%) 2008/2009	Entregas /Cuota VI (%)	Entregas - Cuota disponible VI Toneladas
Andalucía	440.503,973	784	432.598,40	884	419.128,04	561.867	20.324.479	7,17%	7,45%	101,83	21.375,93
Aragón	91.201,393	88	85.738,45	101	87.656,71	1.036,379	4.860,626	1,42%	1,54%	106,37	3.544,68
Asturias	547.346,724	3.015	629.554,95	3.285	591.864,34	181.541	-38.715,329	10,44%	9,26%	86,94	-44.517,62
Baleares	65.727,348	266	84.970,09	230	67.836,85	247,095	2.683,034	1,41%	1,11%	77,35	-2.109,50
C. Valenciana	41.412,126	28	40.543,52	29	440.156,19	1.479,005	1.747,027	0,67%	0,70%	102,14	-398.744,06
Cantabria	425.666,103	2.004	468.090,71	2.101	174.009,35	212,408	-19.102,165	7,76%	7,20%	90,94	251.656,75
Castilla-La Mancha	195.149,174	320	173.532,52	329	774.102,99	609,841	23.304,410	2,88%	3,30%	112,46	-578.953,82
Castilla y León	788.246,530	2.347	802.633,82	2.576	563.245,16	335,853	2.792,118	13,31%	13,33%	98,21	225.001,37
Cataluña	581.637,329	826	570.712,78	885	29.939,88	704,161	11.662,152	9,47%	9,84%	101,91	551.697,45
Extremadura	30.562,785	121	34.608,19	158	2.147.389,72	252,585	486,001	0,57%	0,52%	88,31	-2.116.826,94
Galicia	2.223.012,579	13.591	2.201.598,89	14.545	59.357,70	163,565	-25.465,080	36,51%	37,60%	100,97	2.163.654,88
La Rioja	12.999,808	15	14.139,66	19	31.224,63	866,654	-1.684,750	0,23%	0,22%	91,94	-18.224,82
Madrid	60.971,148	79	64.135,47	101	181.057,34	771,787	-17.740,975	1,06%	1,03%	95,07	-120.086,19
Murcia	32.707,515	27	27.793,17	29	218.455,80	1.211,389	9.901,538	0,46%	0,55%	117,68	-185.748,29
Navarra	184.133,980	292	183.799,66	282	12.581,49	630,596	4.249,426	3,05%	3,11%	100,18	171.552,49
País Vasco	191.367,340	535	214.940,47	580	40.243,53	357,696	-5.916,792	3,56%	3,24%	89,03	151.123,81
TOTAL	5.912.645.855	24.338	6.029.390,75	26.134	5.838.249,72	242.939	-26.614,280	100,00%	100,00%	98,06	74.396,13

Fuente: FEGA. Tasa Láctea. Periodo 2008/2009 y D.G. de Recursos Agrarios. MARM.

(*) Datos aportados por las informaciones mensuales facilitadas en la web del FEGA.

Cuadro F-27
ENTREGAS DE LECHE EN ASTURIAS
PERÍODO 2008/2009

Kg entregados y ajustados					
Intervalos		Nº de ganaderos	(1) Entregados y ajustados, Kg	(2) Cuota de referencia, Kg	Relación (1) / (2)
>=1	<10.000	105	631.138	1.246.935	50,62%
>=10.000	<20.000	171	2.587.239	4.116.230	62,85%
>=20.000	<30.000	160	4.026.712	5.543.323	72,64%
>=30.000	<60.000	383	16.685.934	20.811.687	80,18%
>=60.000	<100.000	411	32.549.650	38.449.178	84,66%
>=100.000	<200.000	775	113.161.893	129.098.238	87,66%
>=200.000	<300.000	414	101.880.236	110.951.224	91,82%
>=300.000	<400.000	259	90.158.275	96.212.517	93,71%
>=400.000	<500.000	107	47.602.988	48.674.779	97,80%
>=500.000	<1.000.000	157	104.313.829	103.698.898	100,59%
>=1.000.000		25	34.004.630	31.968.288	106,37%
		2.967	547.602.524	590.771.297	92,69%

Fuente: FEGA.

Elaboración a partir del fichero individualizado de entregas.

(2) Cuota de referencia de las explotaciones que efectúan entregas.

Cuadro F-28
ENTREGAS DE LECHE A INDUSTRIA. ASTURIAS. PERIODO 2008/2009

Cód./Municipio	Superficie (km ²)	Explotaciones 2008/2009	Entregas declaradas (kg) 2008/2009 (1)
ASTURIAS	10.603,57	2.967	536.324.866
1 ALLANDE.....	342,24	18	3.400.453
2 ALLER.....	375,89	0	0
3 AMIEVA.....	113,90	0	0
4 AVILÉS.....	26,81	9	2.159.646
5 BELMONTE DE MIRANDA.....	208,01	2	176.977
6 BIMENES.....	32,69	3	254.518
7 BOAL.....	120,28	36	2.560.908
8 CABRALES.....	238,29	19	2.358.960
9 CABRANES.....	38,31	14	2.168.841
10 CANDAMO.....	71,97	33	3.196.621
11 CANGAS DEL NARCEA.....	823,57	2	71.980
12 CANGAS DE ONÍS.....	212,75	16	1.181.507
13 CARAVIA.....	13,36	2	45.691
14 CARREÑO.....	66,70	70	12.319.468
15 CASO.....	307,94	0	0
16 CASTRILLÓN.....	55,34	13	1.411.528
17 CASTROPOL.....	125,77	107	30.492.318
18 COAÑA.....	65,80	73	16.739.416
19 COLUNGA.....	97,57	39	7.050.472
20 CORVERA DE ASTURIAS.....	46,01	37	4.842.364
21 CUDILLERO.....	100,78	33	5.729.218
22 DEGAÑA.....	87,16	0	0
23 FRANCO, EL.....	78,04	102	21.126.135
24 GIJÓN.....	181,60	90	8.541.302
25 GOZÓN.....	81,72	107	32.212.991
26 GRADO.....	221,63	38	3.220.438
27 GRANDAS DE SALIME.....	112,55	20	2.723.526
28 IBIAS.....	333,30	0	0
29 ILLANO.....	102,70	5	202.203
30 ILLAS.....	25,51	18	643.507
31 LANGREO.....	82,46	1	58.813
32 LAVIANA.....	130,99	0	0
33 LENA.....	315,51	0	0
34 VALDÉS.....	353,52	319	57.252.481
35 LLANERA.....	106,69	90	12.154.838
36 LLANES.....	263,59	66	13.743.261
37 MIERES.....	146,03	0	0
38 MORCÍN.....	50,05	0	0
39 MUROS DE NALÓN.....	8,09	3	99.022
40 NAVA.....	95,81	41	5.201.563
41 NAVIA.....	63,12	108	25.709.406
42 NOREÑA.....	5,29	0	0
43 ONÍS.....	75,42	1	146.053
44 OVIEDO.....	186,65	16	932.402
45 PARRÉS.....	126,08	27	4.022.667
46 PEÑAMELLERA ALTA.....	92,19	3	548.940
47 PEÑAMELLERA BAJA.....	83,85	5	686.905
48 PESOZ.....	38,97	2	169.197
49 PILONA.....	283,89	40	5.539.719
50 PONGA.....	205,98	0	0
51 PRAVIA.....	102,96	34	2.900.092
52 PROAZA.....	76,79	0	0
53 QUIRÓS.....	208,79	0	0
54 REGUERAS, LAS.....	65,85	67	10.906.369
55 RIBADEDEVA.....	35,66	16	3.464.446
56 RIBADESELLA.....	84,37	23	3.228.850
57 RIBERA DE ARRIBA.....	21,98	1	56.037
58 RIOSA.....	46,49	0	0
59 SALAS.....	227,11	143	30.353.995
60 SAN MARTÍN DEL REY AURELIO.....	56,13	0	0
61 SAN MARTÍN DE OSCOS.....	66,56	7	1.616.807
62 SANTA EULALIA DE OSCOS.....	47,12	7	1.137.074
63 SAN TIRSO DE ABRES.....	31,41	17	2.009.785
64 SANTO ADRIANO.....	22,60	0	0
65 SARIEGO.....	25,73	19	2.171.694
66 SIERO.....	211,60	85	8.329.442
67 SOBRESOBIO.....	69,43	0	0
68 SOMIEDO.....	291,38	0	0
69 SOTO DEL BARCO.....	35,34	5	336.720
70 TAPIA DE CASARIEGO.....	65,99	95	28.085.795
71 TARAMUNDI.....	82,16	5	331.884
72 TEVERGA.....	168,86	0	0
73 TINEO.....	540,83	452	99.752.862
74 VEGADEO.....	82,76	93	19.196.499
75 VILLANUEVA DE OSCOS.....	72,98	5	423.411
76 VILLAVICIOSA.....	276,23	181	20.519.037
77 VILLAYÓN.....	132,46	84	10.407.812
78 YERNES Y TAMEZA.....	31,63	0	0
TOTAL Entregas ajustadas con materia grasa			547.602.524

(1) Kg entregados sin ajustar.

Fuente FEAGA. Elaboración a partir del fichero individualizado de entregas.

Cuadro F-29
**DISTRIBUCIÓN DE LAS ENTREGAS DE LECHE A INDUSTRIA EN DECILES'
 DE PARROQUIAS SEGÚN CUOTA TOTAL**

Decil	2003-2004			2008-2009		
	Entregas (Kg)	%	% acumulado	Entregas (Kg)	%	% acumulado
TOTAL	645.137.030	100,00		536.324.866	100,00	
Decil 1	389.186.068	60,33	60,33	344.182.040	64,18	64,18
Decil 2	140.551.367	21,79	82,12	116.069.027	21,64	85,82
Decil 3	65.348.669	10,13	92,25	49.279.235	9,19	95,01
Decil 4	33.378.501	5,17	97,42	20.397.254	3,80	98,81
Decil 5	14.062.759	2,18	99,60	6.319.271	1,18	99,99
Decil 6	2.609.666	0,40	100,00	78.039	0,01	100,00
Decil 7	0	0,00	100,00	0	0,00	100,00
Decil 8	0	0,00	100,00	0	0,00	100,00
Decil 9	0	0,00	100,00	0	0,00	100,00
Decil 10	0	0,00	100,00	0	0,00	100,00

(1) Cada decil representa el 10% de las parroquias ordenadas según cuota total.

**DISTRIBUCIÓN DE LAS ENTREGAS DE LECHE A INDUSTRIA EN DECILES'
 DE SUPERFICIE GEOGRÁFICA PARROQUIAL**

Decil	2003-2004			2008-2009		
	Entregas (Kg)	%	% acumulado	Entregas (Kg)	%	% acumulado
TOTAL	645.137.030	100,00		536.324.866	100,00	
Decil 1	319.485.667	49,52	49,52	295.962.027	55,18	55,18
Decil 2	159.927.940	24,79	74,31	134.154.655	25,01	80,19
Decil 3	90.559.780	14,04	88,35	64.547.093	12,04	92,23
Decil 4	50.856.879	7,88	96,23	32.452.021	6,05	98,28
Decil 5	20.644.250	3,20	99,43	9.096.385	1,70	99,98
Decil 6	3.662.514	0,57	100,00	112.685	0,02	100,00
Decil 7	0	0,00	100,00	0	0,00	100,00
Decil 8	0	0,00	100,00	0	0,00	100,00
Decil 9	0	0,00	100,00	0	0,00	100,00
Decil 10	0	0,00	100,00	0	0,00	100,00

(1) Cada decil representa el 10% de la superficie de Asturias, ordenando las parroquias según cuota por superficie.

Gráfico F-1
CURVAS DE LORENZ PARA LA DISTRIBUCIÓN DE LAS ENTREGAS DE LECHE



Gráfico F-2
EVOLUCIÓN DEL NÚMERO DE TITULARES PRODUCTORES DE LECHE DE VACA EN ASTURIAS (1993-2009)



Fuente: MAPA (BMEA, Agosto 1982) y Cuotas lácteas MAPA.

Gráfico F-3
DISTRIBUCIÓN DE LA CUOTA LÁCTEA SEGÚN DECILES DE TITULARES

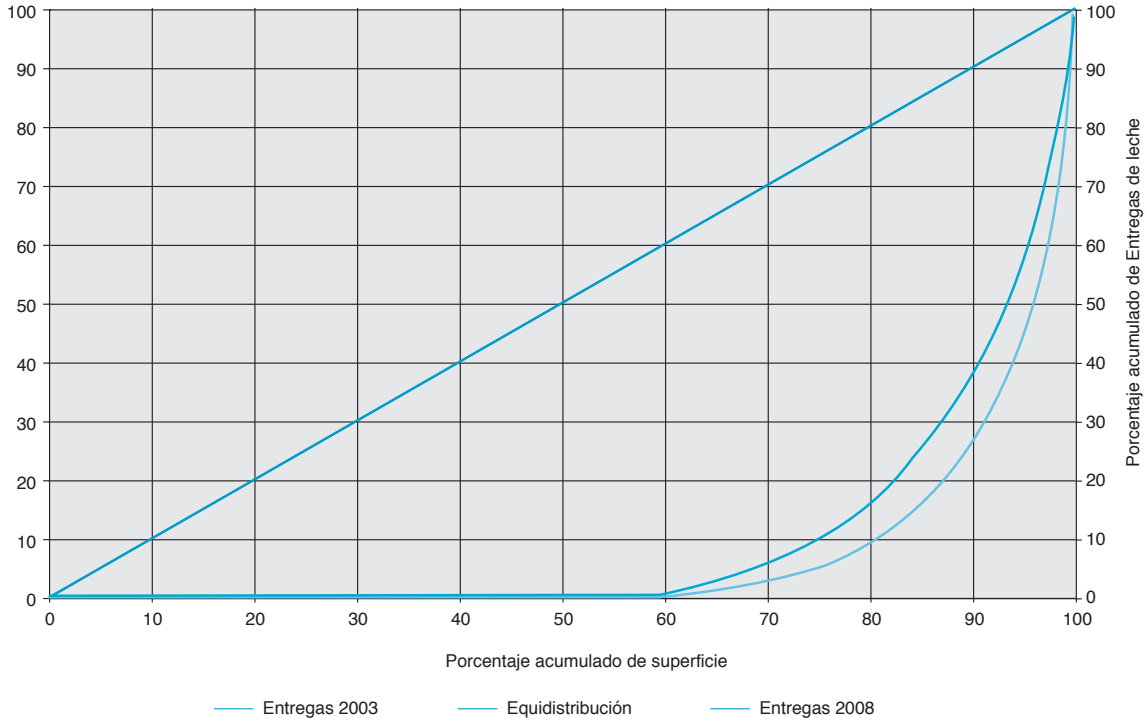
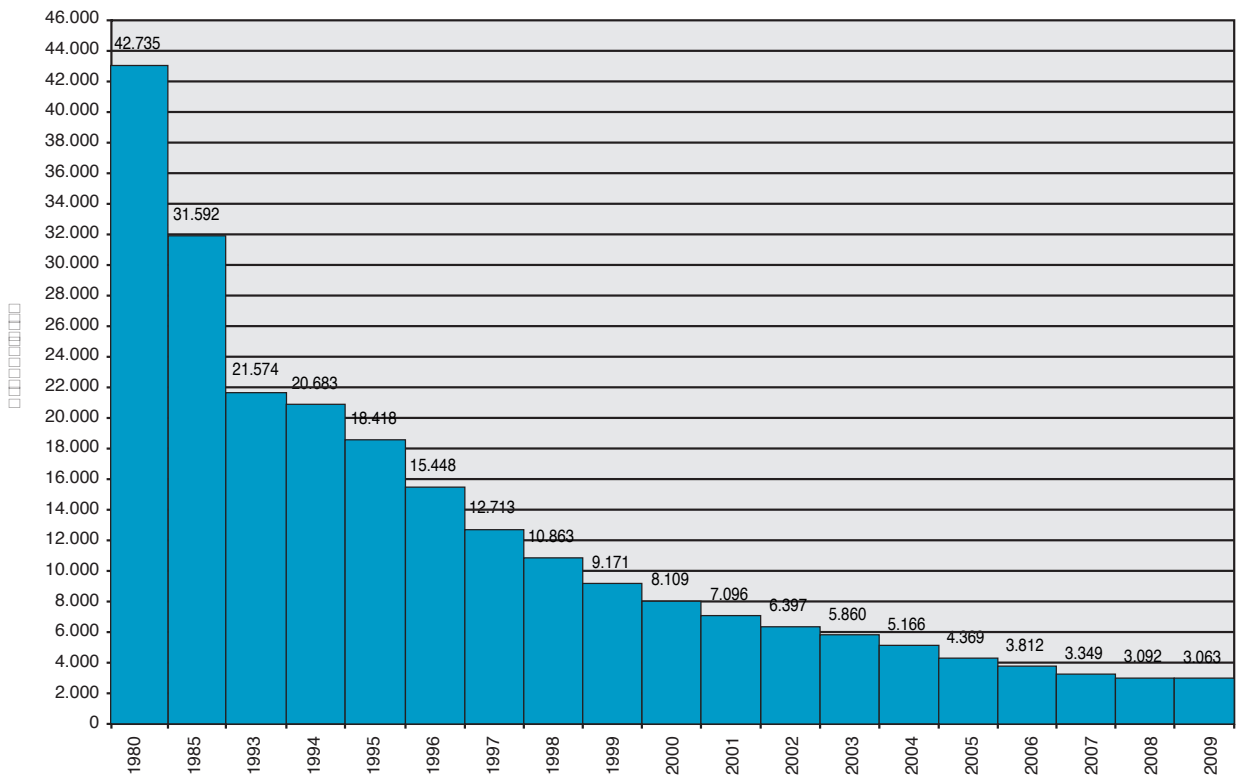
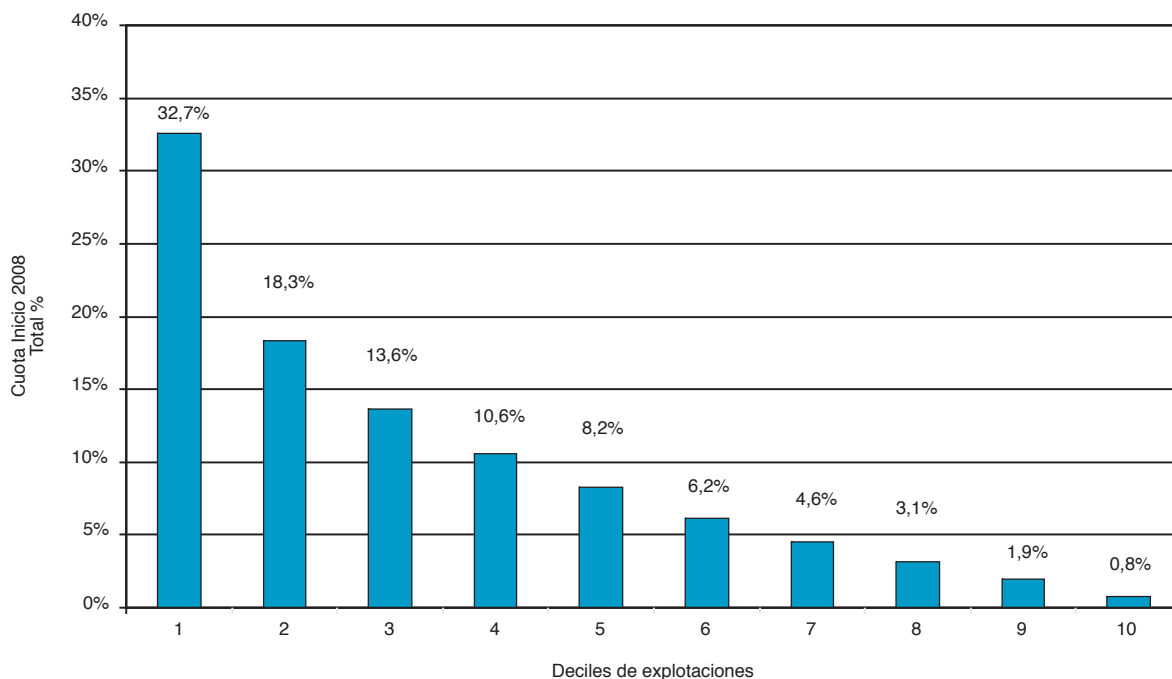

Gráfico F-4
EVOLUCIÓN DEL NÚMERO DE EXPLOTACIONES CON CUOTA Y DE LA CUOTA POR EXPLOTACIÓN

